

PLAN OPERATIVO INSTITUCIONAL MULTIANUAL 2024 -2026

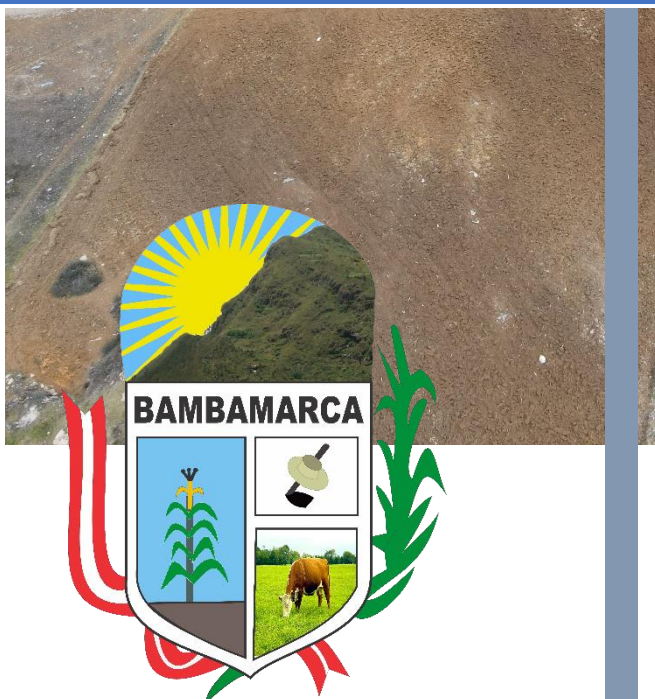

GERENCIA DE
PLANEAMIENTO
PRESUPUESTO Y
MODERNIZACIÓN

MUNICIPALIDAD PROVINCIAL DE HUALGAYOC





ÍNDICE

I. PRESENTACIÓN	2
II. BASE LEGAL	3
III. DECLARACIÓN DE LA POLÍTICA INSTITUCIONAL.....	3
IV. MISION INSTITUCIONAL DEL PLAN ESTRATÉGICO INSTITUCIONAL (PEI).....	3
V. ORGANIZACIÓN INSTITUCIONAL.....	4
5.1 ESTRUCTURA ORGÁNICA	4
5.2 ORGANIGRAMA DE LA MUNICIPALIDAD PROVINCIAL DE HUALGAYOC....	6
VI. ACCIONES ESTRATÉGICAS INSTITUCIONALES (AEI) PRIORIZADAS POR OBJETIVOS ESTRATÉGICOS (OEI) DEL PLAN ESTRATÉGICO INSTITUCIONAL (PEI) 7	
VII. REGISTRO DE INFORMACIÓN EN EL APLICATIVO V.01 DEL CENTRO NACIONAL DE PLANEAMIENTO – CEPLAN	17
VIII. ANEXO B4 – PLAN OPERATIVO INSTITUCIONAL CON PROGRAMACIÓN FÍSICA Y COSTEO	18



I. PRESENTACIÓN

El presente documento, se ha elaborado teniendo en cuenta lo establecido en la “Guía para el Planeamiento Institucional”, aprobado mediante Resolución de Presidencia de Consejo Directivo N° 033-2017-CEPLAN/PCD del CEPLAN, ente rector del Sistema Nacional de Planeamiento Estratégico (SINAPLAN); y modificado mediante Resoluciones de Presidencia de Consejo Directivo N° 062-2017-CEPLAN/PCD, N° 053-2018/CEPLAN/PCD, y N° 016- 2019/CEPLAN.

El Plan Operativo Institucional Multianual (POI Multianual) 2024-2026 del Pliego 300620: de la Municipalidad Provincial de Hualgayoc es el instrumento de gestión que comprende la programación multianual de las Actividades Operativas e Inversiones necesarias para ejecutar los Objetivos y Acciones definidos en el Plan Estratégico Institucional (PEI) 2022-2026, en el marco de lo establecido en la Guía para el Planeamiento Institucional aprobada por el Centro Nacional de Planeamiento Estratégico (CEPLAN).

El POI Multianual 2024-2026 establece los recursos financieros y las metas físicas mensuales de las Actividades Operativas para cada periodo anual, a fin de orientar la asignación de recursos al logro de las metas prioritarias. Al respecto, cabe mencionar que, la programación del primer año del POI Multianual se traduce en el POI a ejecutar durante el año 2024, y la programación de los años siguientes es de carácter orientado.

La Programación de actividades operativas ha sido definida por cada uno de los Órganos y Unidades Orgánicas de la Institución, tomando como referencia la programación de actividades operativas del año anterior, así como el Presupuesto Institucional de Apertura (PIA) del Año 2023.

El Plan Operativo Institucional – POI Multianual 2024 - 2026 está enlazado a diez (10) Objetivos Estratégicos Institucionales y veintisiete (27) Acciones Estratégicas Institucionales y sus respectivos indicadores, aprobado en el Plan Estratégico Institucional (PEI) 2022 – 2026 con Resolución de Alcaldía N° 0110-2022-A-MPH-BCA.

Finalmente, de acuerdo con lo establecido en la Guía para el Planeamiento Institucional, el POI Multianual es revisado anualmente y modificado en caso existan cambios que lo ameriten. De este modo, luego que el Congreso de la República apruebe la Ley Anual de Presupuesto y el Pliego PCM apruebe el Presupuesto Institucional de Apertura (PIA) 2023, se realizará el proceso de consistencia del primer año del POI Multianual con el PIA, obteniendo como resultado un POI Anual 2023

Sr. Hernán Vásquez Saavedra
Alcalde Provincial



II. BASE LEGAL

- ✓ Ley N° 27972 – Ley Orgánica de Municipalidades.
- ✓ Ley N° 31638 – Ley General del Sistema Nacional de Presupuesto.
- ✓ Ley N° 31639 - Ley de Equilibrio Financiero del Presupuesto del Sector Público.
- ✓ Ley N° 27658 – Ley Marco de Modernización de la Gestión del Estado.
- ✓ Ley N° 28522 – Ley del Sistema Nacional de Planeamiento Estratégico y del Centro Nacional de Planeamiento Estratégico CEPLAN.
- ✓ Decreto Legislativo N° 1088, Ley del Sistema Nacional de Planeamiento Estratégico y del Centro Nacional de Planeamiento Estratégico.
- ✓ Guía para el Planeamiento Institucional, modificada por resolución de presidencia de Consejo Directivo N° 00016-2019-CEPLAN/PCD
- ✓ Resolución de Alcaldía N° 0110-2022-A-MPH-BCA, que aprueba el Plan Estratégico Institucional (PEI) 2022-2026 de la Municipalidad Provincial de Hualgayoc.

III. DECLARACIÓN DE LA POLÍTICA INSTITUCIONAL

La gestión de la Municipalidad Provincial de Hualgayoc, como Gobierno Local, enfrenta diversos retos para satisfacer las necesidades de la población en el ámbito rural y urbano, cerrando las brechas sociales, de conectividad, de infraestructura, ambientales; atendiendo principalmente a la población en situación de pobreza y pobreza extrema. Es ese sentido se debe priorizar las intervenciones de acuerdo a las funciones y competencias enmarcadas en la Ley N° 27972, Ley Orgánica de Municipalidades, la cual establece el proceso de planeación local es integral, permanente y participativo, articulando a las municipalidades con sus vecinos. El sistema de planificación tiene como principios la participación ciudadana a través de sus vecinos y organizaciones vecinales, transparencia, gestión moderna y rendición de cuentas, inclusión, eficiencia, eficacia, equidad, imparcialidad y neutralidad, subsidiariedad, consistencia con las políticas nacionales, especialización de las funciones, competitividad e integración. En ese marco el Plan Estratégico Institucional PEI 2022 – 2026 se enfoca a orientar los esfuerzos y la inversión municipal de acuerdo a los siguientes lineamientos:

IV. MISION INSTITUCIONAL DEL PLAN ESTRATÉGICO INSTITUCIONAL (PEI)

Promover el desarrollo integral y sostenible, brindando servicios públicos que mejoren la calidad de vida de la población rural y urbana de la Provincia de Hualgayoc, de manera eficiente, transparente, democrática, con honestidad y justicia social

V. ORGANIZACIÓN INSTITUCIONAL

5.1 ESTRUCTURA ORGÁNICA

Para el cumplimiento de sus objetivos, la Municipalidad Provincial de Hualgayoc, cuenta con las siguientes Unidades Orgánicas siguientes:

5.1.1 ÓRGANOS DE GOBIERNO

- Concejo Municipal
- Alcaldía

5.1.2 ÓRGANOS CONSULTIVOS

- Comisión de Regidores.
- Consejo de Coordinación Local Provincial.
- Plataforma de Defensa Civil Provincial.
- Comité de Seguridad Ciudadana.
- Junta de Delegados Vecinales.
- Comité Provincial de Gestión Ambiental.
- Comité de Gestión Local Provincial de Programa de Complementación Alimentaria.
- Comité de Provincial de la Promoción del Arte y la Cultura.
- Comité de Administración del Programa de Vaso de Leche.
- Mesa de Concertación y Lucha Contra la Pobreza.

5.1.3 ÓRGANOS DE CONTROL

- Órgano de control Institucional

5.1.4 ÓRGANOS DE DEFENSA JUDICIAL

- Procuraduría Municipal

5.1.5 ÓRGANOS DE DIRECCIÓN

Gerencia Municipal

5.1.6 ÓRGANO DE ASESORAMIENTO

- Sub Gerencia de Cooperación Técnica Internacional – Gestión y Promoción de la Inversión
- Gerencia de Asesoría Jurídica
Gerencia de Planificación, Presupuesto y Modernización
- Sub Gerencia de Planificación y Modernización
 - Sub Gerencia de Presupuesto

5.1.7 ÓRGANOS DE APOYO

Gerencia de Secretaría General

- Sub Gerencia de Relaciones Públicas y Comunicaciones
- Sub Gerencia de Tecnología y Sistemas de la Información



Gerencia de Administración y Finanzas

- Sub Gerencia de Recursos Humanos
- Sub Gerencia de Logística
- Sub Gerencia de Tesorería
- Sub Gerencia de Contabilidad
- Sub Gerencia de Control Patrimonial y Servicios Auxiliares

Gerencia de Administración Tributaria

- Sub Gerencia de Rentas y Fiscalización Tributaria
- Sub Gerencia de Ejecución Coactiva

5.1.8 ÓRGANOS DE LÍNEA

Gerencia de Desarrollo Social

- Sub Gerencia de Promoción de la Competitividad Agropecuaria
- Sub Gerencia de Desarrollo Empresarial y Turismo

Gerencia de Desarrollo Social

- Sub Gerencia DE Educación, Cultura Deporte y Juventudes.
- Sub Gerencia de Programas Sociales.
- Sub Gerencia de Rondas Campesinas y Juntas Vecinales.

Gerencia del Servicios Municipales

- Sub Gerencia de Comercialización.
- Sub Gerencia de Transportes y Seguridad Vial.
- Sub Gerencia de Seguridad Urbana – Rural.

Gerencia del Ambiente y Saneamiento

- Sub Gerencia de Medio Ambiente.
- Sub Gerencia de Agua y Saneamiento Urbano – Rural.

Gerencia de Desarrollo Urbano – Rural

- Sub Gerencia de Estudios de Proyectos de Infraestructura
- Sub Gerencia de Formulación y Gestión de Proyectos de Infraestructura.
- Sub Gerencia de Obras Públicas.
- Sub Gerencia de Planeamiento Urbano – Rural y Catastro.
- Sub Gerencia de Maquinaria y Equipos.

5.1.9 ÓRGANOS DESCONCENTRADOS

Defensa Civil y Gestión de Riesgos

5.1.10 ÓRGANO MUNICIPAL DESCENTRALIZADO

Instituto Vial Provincial

5.2 ORGANIGRAMA DE LA MUNICIPALIDAD PROVINCIAL DE HUALGAYOC

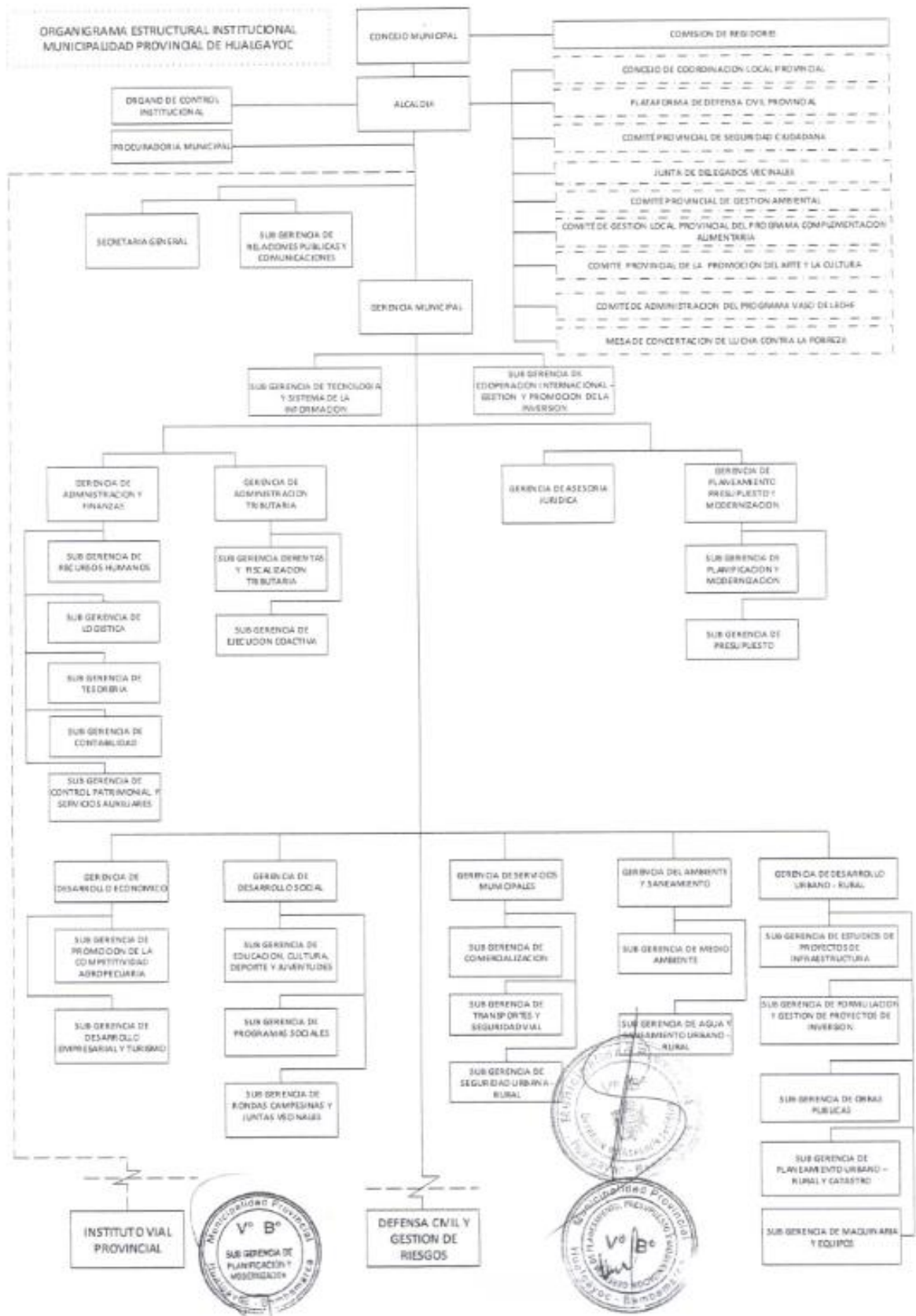

VI. ACCIONES ESTRATÉGICAS INSTITUCIONALES (AEI) PRIORIZADAS POR OBJETIVOS ESTRATÉGICOS (OEI) DEL PLAN ESTRATÉGICO INSTITUCIONAL (PEI)

TABLA N° 01

Objetivo Estratégico Institucional (OEI.01) - Contribuir con la calidad de los servicios educativos en la provincia.

OEI/AEI		Nombre del Indicador	Logros esperados en el periodo del plan			Unidad orgánica responsable del indicador
Código	Descripción		2024	2025	2026	
OEI.01	Contribuir con la calidad de los servicios educativos en la provincia	Porcentaje de estudiantes del segundo grado de primaria en el nivel satisfactorio en comprensión lectora	54.10%	57.10%	60.10%	Gerencia de Desarrollo Social
		Porcentaje de estudiantes del segundo grado de primaria en el nivel satisfactorio en matemática	61.20%	64.20%	67.20%	Gerencia de Desarrollo Social
AEI.01.01	Programas educativos elaborados para los educandos de la provincia	Porcentaje de estudiantes que acceden a programas educativos	12.44%	13.11%	13.78%	Gerencia de Desarrollo Social
AEI.01.02	Apoyo en el mantenimiento de la infraestructura de manera adecuado en instituciones educativas de la provincia	Número de II.EE educativas que con mantenimiento en infraestructura	22	26	30	Gerencia de Desarrollo Urbano y Rural

Nota: En esta tabla se muestra que el Objetivo Estratégico Institucional (OEI.01), contiene dos (02) Acciones Estratégicas Institucionales (AEI), proyectado para los años 2024, 2025 y 2026; en cual los responsables de dichas acciones son la Gerencia de Desarrollo Social y Gerencia de Desarrollo Urbano y Rural.

TABLA N° 02

Objetivo Estratégico Institucional (OEI.02) - Promover el desarrollo humano y hábitos saludables en la provincia

OEI/AEI		Nombre del Indicador	Logros esperados en el periodo del plan			Unidad orgánica responsable del indicador
Código	Descripción		2024	2025	2026	
OEI.02	Promover el desarrollo humano y hábitos saludables en la provincia	Porcentaje de la población que accede a servicios sociales	23.90%	25.20%	26.50%	Gerencia de Desarrollo Social
AEI.02.01	Programas de apoyo social de forma permanente a grupos de población vulnerables de la Provincia	Porcentaje de población vulnerable que accede a programas de apoyo social	66.06%	66.86%	67.66%	Gerencia de Desarrollo Social
AEI.02.02	Programas de Actividades deportivas municipales de fácil acceso para la población de la Provincia	Número de personas que accede a los programas de actividades deportivas	770	870	970	Gerencia de Desarrollo Social
AEI.02.03	Servicios de bibliotecas de manera integral en la Provincia	Porcentaje de la población que accede a los servicios de biblioteca	11.46%	12.46%	13.46%	Gerencia de Desarrollo Social

Nota: En esta tabla se muestra que el Objetivo Estratégico Institucional (OEI.02), contiene tres (03) Acciones Estratégicas Institucionales (AEI), proyectado para los años 2024, 2025 y 2026; en cual el responsable de dichas acciones es la Gerencia de Desarrollo Social.

TABLA N° 03

Objetivo Estratégico Institucional (OEI.03) - Mejorar las condiciones de habitabilidad en la provincia

OEI/AEI		Nombre del Indicador	Logros esperados en el periodo del plan			Unidad orgánica responsable del indicador
Código	Descripción		2024	2025	2026	
OEI.03	Mejorar las condiciones de habitabilidad en la provincia	Porcentaje de hogares que se abastecen de agua mediante red pública de la vivienda	39.90%	40.90%	41.90 %	Gerencia del Ambiente y Saneamiento
		Porcentaje de viviendas que cuentan con red pública de alcantarillado	32.50%	34.50%	36.50	Gerencia del Ambiente y Saneamiento
AEI.03.01	Saneamiento básico con calidad en beneficio de la población de la Provincia	Porcentaje de hogares rurales con servicio de eliminación de excretas	40.52%	41.52%	42.52 %	Gerencia del Ambiente y Saneamiento
		Porcentaje de usuarios con acceso al servicio de alcantarillado	96.24%	98.12%	99.00 %	Gerencia del Ambiente y Saneamiento
AEI.03.02	Conexión de Agua Potable en beneficio de la población de la Provincia.	Porcentaje de cobertura de agua potable en la zona rural	43.48%	44.48%	45.48 %	Gerencia del Ambiente y Saneamiento
		Porcentaje de usuarios con acceso al servicio de agua potable	94.62%	97.31%	99.00 %	Gerencia del Ambiente y Saneamiento

Nota: En esta tabla se muestra que el Objetivo Estratégico Institucional (OEI.01), contiene dos (02) Acciones Estratégicas Institucionales (AEI), proyectado para los años 2024, 2025 y 2026; en cual los responsables de dichas acciones son la Gerencia de Desarrollo Social y Gerencia de Desarrollo Urbano y Rural.

TABLA N° 04

Objetivo Estratégico Institucional (OEI.04) - Fortalecer la Gestión Ambiental en la provincia

OEI/AEI		Nombre del Indicador	Logros esperados en el periodo del plan			Unidad orgánica responsable del indicador
Código	Descripción		2024	2025	2026	
OEI.04	Fortalecer la Gestión Ambiental en la provincia	Porcentaje de fiscalizaciones en residuos sólidos del ámbito municipal	100%	100%	100%	Gerencia del Ambiente y Saneamiento
		Porcentaje de monitoreo de cloro residual en los sistemas de agua potable	27.15%	31.67%	35.19%	Gerencia del Ambiente y Saneamiento
		Porcentaje de sistemas de agua con caracterización de fuentes de agua	16.29%	18.55%	20.81%	Gerencia del Ambiente y Saneamiento
AEI.04.01	Manejo de residuos sólidos de forma integral de los ciudadanos para la Provincia	Número de toneladas de residuos sólidos dispuestos adecuadamente	20,000 tn	21,000 tn	22,000 tn	Gerencia del Ambiente y Saneamiento
AEI.04.02	Plan Anual de Evaluación y Fiscalización Ambiental implementado en beneficio de la Provincia	Número de administrados fiscalizados	200	250	300	Gerencia del Ambiente y Saneamiento
AEI.04.03	Programas de forestación de manera permanente para la población	Número de hectáreas forestadas	1200 ha	1300 ha	1400 ha	Gerencia del Ambiente y Saneamiento

Nota: En esta tabla se muestra que el Objetivo Estratégico Institucional (OEI.04), contiene tres (03) Acciones Estratégicas Institucionales (AEI), proyectado para los años 2024, 2025 y 2026; en el cual el responsable de dichas acciones es la Gerencia del Ambiente y Saneamiento.

TABLA N° 05

Objetivo Estratégico Institucional (OEI.05) - Promover el Desarrollo Urbano Territorial Ordenado y Sostenible en la Provincia

OEI/AEI		Nombre del Indicador	Logros esperados en el periodo del plan			Unidad orgánica responsable del indicador
Código	Descripción		2024	2025	2026	
OEI.05	Promover el Desarrollo Urbano Territorial Ordenado y Sostenible en la Provincia	Porcentaje de zonas con intervención urbana y de expansión urbana	22.22%	22.22%	33.33%	Gerencia de Desarrollo Urbano y Rural
AEI.05.01	Catastro actualizado oportunamente en beneficio de la población	Número de documentos catastrales emitidos	413	423	433	Gerencia de Desarrollo Urbano y Rural
AEI.05.02	Predios estatales recuperados y protegidos en beneficio de la población	Numero de predios con protección legal	134	154	174	Gerencia de Administración y Finanzas
AEI.05.03	Mantenimiento de la infraestructura urbana y rural adecuada en beneficio de la población	Porcentaje de infraestructura urbana y rural con manteniendo adecuado	70.00%	81.00%	92.00%	Gerencia de Desarrollo Urbano y Rural

Nota: En esta tabla se muestra que el Objetivo Estratégico Institucional (OEI.01), contiene tres (02) Acciones Estratégicas Institucionales (AEI), proyectado para los años 2024, 2025 y 2026; en el cual los responsables de dichas acciones son la Gerencia de Desarrollo Urbano y Rural y la Gerencia de Administración y Finanzas.

TABLA N° 06

Objetivo Estratégico Institucional (OEI.06) - Mejorar el servicio de transporte y tránsito en la provincia

OEI/AEI		Nombre del Indicador	Logros esperados en el periodo del plan			Unidad orgánica responsable del indicador
Código	Descripción		2024	2025	2026	
OEI.06	Mejorar el servicio de transporte y tránsito en la provincia	Porcentaje de vías y calles con señalización	70.00%	81.00%	96.00%	Gerencia de Servicios Municipales
AEI.06.01	Ordenamiento del transporte público de manera integral en beneficio de la población	Número de licencias otorgadas en la provincia	2851	3288	3725	Gerencia de Servicios Municipales
AEI.06.02	Seguridad vial integral en beneficio de la población de la provincia	Número de operadores de transporte fiscalizados	60	70	80	Gerencia de Servicios Municipales

Nota: En esta tabla se muestra que el Objetivo Estratégico Institucional (OEI.06), contiene dos (02) Acciones Estratégicas Institucionales (AEI), proyectado para los años 2024, 2025 y 2026; el cual el responsable de dichas acciones es la Gerencia de Servicios Municipales.

TABLA N° 07

Objetivo Estratégico Institucional (OEI.07) - Mejorar la competitividad de las cadenas productivas en la provincia.

OEI/AEI		Nombre del Indicador	Logros esperados en el periodo del plan			Unidad orgánica responsable del indicador
Código	Descripción		2024	2025	2026	
OEI.07	Mejorar la competitividad de las cadenas productivas en la provincia	Porcentaje de agentes económicos capacitados, formalizados y asociados en la provincia	07.00%	08.00%	09.00%	Gerencia de Desarrollo Económico
AEI.07.01	Asistencia técnica y acompañamiento oportuno a los agentes económicos de la Provincia	Número de agentes económicos capacitados	3500	4000	4500	Gerencia de Desarrollo Económico
AEI.07.02	Acompañamiento en la formalización permanente de los agentes económicos de la provincia	Número agentes económicos formalizados	16	17	18	Gerencia de Desarrollo Económico
AEI.07.03	Infraestructura de riego eficiente para los productores agropecuarios	Número de hectáreas bajo riego	700 ha	800 ha	900 ha	Gerencia de Desarrollo Económico
AEI.07.04	Acciones de control y fiscalización de actividades económicas oportunas en la Provincia	Número de establecimientos fiscalizados en actividades económicas en la provincia	130	140	150	Gerencia de Servicios Municipales

Nota: En esta tabla se muestra que el Objetivo Estratégico Institucional (OEI.07), contiene cuatro (04) Acciones Estratégicas Institucionales (AEI), proyectado para los años 2024, 2025 y 2026; en cual los responsables de dichas acciones son la Gerencia de Desarrollo Económico y Gerencia de Servicios Municipales.

TABLA N° 08

Objetivo Estratégico Institucional (OEI.08) - Promover la gestión del riesgo de desastres en la provincia.

OEI/AEI		Nombre del Indicador	Logros esperados en el periodo del plan			Unidad orgánica responsable del indicador
Código	Descripción		2024	2025	2026	
OEI.08	Promover la gestión del riesgo de desastres en la provincia	Porcentaje de intervenciones en gestión del riesgo de desastres a favor de la población	90.30%	93.50%	93.50%	Oficina de Defensa Civil y Gestión de Riesgos
AEI.08.01	Provisión de conocimientos de forma permanente en riesgo de desastres a la población	Número de personas capacitadas	700	800	900	Oficina de Defensa Civil y Gestión de Riesgos
AEI.08.02	Plan de Contingencia en gestión interna de riesgo de desastres implementado en la provincia	Número de familias con apoyo oportuno	800	900	1000	Oficina de Defensa Civil y Gestión de Riesgos

Nota: En esta tabla se muestra que el Objetivo Estratégico Institucional (OEI.08), contiene dos (02) Acciones Estratégicas Institucionales (AEI), proyectado para los años 2024, 2025 y 2026; en el cual el responsable de dichas acciones es la Oficina de Defensa Civil y Gestión de Riesgos.

TABLA N° 09

Objetivo Estratégico Institucional (OEI.09) - Fortalecer la seguridad ciudadana en la provincia.

OEI/AEI		Nombre del Indicador	Logros esperados en el periodo del plan			Unidad orgánica responsable del indicador
Código	Descripción		2024	2025	2026	
OEI.09	Fortalecer la seguridad ciudadana en la provincia	Tasa de denuncias por faltas y delitos en la provincia	05.41	04.41	02.41	Gerencia de Servicios Municipales
AEI.09.01	Plan Local de Seguridad Ciudadana implementado de manera óptima en la provincia	Número de patrullajes e intervenciones integradas	406	416	426	Gerencia de Servicios Municipales
AEI.09.02	Programa de Seguridad Ciudadana Vecinal implementado en la Provincia	Número de Juntas Vecinales y Rondas Campesinas con equipamiento	85	95	105	Gerencia de Servicios Municipales

Nota: En esta tabla se muestra que el Objetivo Estratégico Institucional (OEI.09), contiene dos (02) Acciones Estratégicas Institucionales (AEI), proyectado para los años 2024, 2025 y 2026; en el cual el responsable de dichas acciones es el Gerencia de Servicios Municipales.



TABLA N° 10

Objetivo Estratégico Institucional (OEI.10) - Fortalecer la gestión institucional.

OEI/AEI		Nombre del Indicador	Logros esperados en el periodo del plan			Unidad orgánica responsable del indicador
Código	Descripción		2024	2025	2026	
OEI. 10	Fortalecer la gestión institucional	Porcentaje de ejecución presupuestal	92.70%	92.70%	97.70%	Gerencia de Planeamiento, Presupuesto y Modernización
AEI.10.01	Gestión por procesos implementado en la Municipalidad	Número de sistemas digitalizados e implementados	2	2	2	Gerencia Municipal
		Número de procesos implementados en la entidad	2	2	2	Sub Gerencia de Tecnología y Sistema de la Información
AEI.10.02	Fortalecimiento permanente de los mecanismos de participación y concertación en la gestión municipal	Número de personas que participan activamente en los espacios de participación y concertación	400	500	600	Gerencia de Planeamiento, Presupuesto y Modernización
AEI.10.03	Asesoramiento institucional oportuno en beneficio de la Municipalidad	Número de acciones de asesoramiento institucional	450	500	550	Gerencia Municipal



OEI/AEI		Nombre del Indicador	Logros esperados en el periodo del plan			Unidad orgánica responsable del indicador
Código	Descripción		2024	2025	2026	
AEI.10.04	Recaudación Tributaria oportuna en beneficio de la Municipalidad	Cantidad de recursos recaudados en la Municipalidad Provincial de Hualgayoc	478,604.24	550,199.07	621,793.89	Gerencia de Administración Tributaria

Nota: En esta tabla se muestra que el Objetivo Estratégico Institucional (OEI.10), contiene cuatro (04) Acciones Estratégicas Institucionales (AEI), proyectado para los años 2024, 2025 y 2026; en cual los responsables de dichas acciones es la Sub Gerencia de Tecnología y Sistema de la Información, Gerencia Municipal, Gerencia de Planeamiento, Presupuesto y Modernización.

VII. REGISTRO DE INFORMACIÓN EN EL APLICATIVO V.01 DEL CENTRO NACIONAL DE PLANEAMIENTO – CEPLAN

El Plan Operativo Institucional (POI) se realiza en concordancia a la Guía para el Planeamiento Institucional aprobado mediante Resolución de Presidencia de Consejo Directivo N° 033-2017-CEPLAN/PCD del CEPLAN, del Sistema Nacional de Planeamiento Estratégico – SINAPLAN.

La elaboración del POI Multianual permite la articulación con otros sistemas administrativos como el Sistema Administrativo de Presupuesto, Sistema Administrativo de Abastecimiento, Sistema Administrativo de Inversiones, en el cual el Sistema de Planeamiento es integrado a otros sistemas, permitiendo realizar una adecuada programación logística en la entidad.

El POI tiene diferentes etapas en el año previo (elaboración, aprobación, variaciones o ajustes y consistencia) y en su ejecución (modificación y seguimiento).

Para la elaboración del POI multianual en el aplicativo CEPLAN V.01 intervienen tres perfiles en los cuales cada uno cumple un rol y son los siguientes:

- **PERFIL 1: Administrador del Pliego**

- a) Es el encargado de realizar de registrar el Plan Estratégico Institucional (PEI) en el aplicativo CEPLAN V.01, registrando los Objetivos



Estratégicos Institucionales (OEI), Actividades Estratégicas Institucionales (AEI) e indicadores.

b) Vincular el POI Multianual con el PEI.

- **PERFIL 2: Supervisor**

a) Configurar enlaces de AEI – CC y Cat. Pptal – AEI.

- **PERFIL 3: Administrador del Pliego**

a) Elabora el POI Multianual

7.1 PASOS PARA REGISTRAR EL POI MULTIANUAL EN EL APLICATIVO CEPLAN V.01

○ **PASO 1:**

En el perfil administrador del pliego ingresa en el siguiente link <http://app.ceplan.gob.pe/POI2024/ingresar.aspx>, ingresa en el registro PEI maestros, en el cual se muestra el registro del PEI que se tiene que ampliar hasta el año 2026 el periodo final, a continuación, se tiene que asignar el año 2026, para poder elaborar el POI Multianual 2024 – 2026, ahora se tiene que verificar y corroborar que se encuentre aperturado la etapa de elaboración con los años correctos.

○ **PASO 2:**

En el perfil supervisor se registra las actividades operativas que serán desarrolladas en el POI Multianual 2024 – 2026, posteriormente se revisa que se encuentren enlazados correctamente las AEI con los centros de costos, terminado los enlaces se encuentra el aplicativo listo para que el perfil de operador pueda realizar su programación.

○ **PASO 3:**

En el perfil operador se ingresa a la opción “programación multianual” en el cual se puede ver la ventana principal de la programación mostrando por centro de costo la relación de Actividades operativas (AO) vinculadas a los Objetivos Estratégicos Institucionales (OEI) y a las Actividades Estratégicas Institucionales (AEI), a continuación, se realiza la programación física y financiera por año, la cual se muestra de manera mensualizada.

○ **PASO 4:**

En el paso final se realiza la aprobación en el usuario operador, posterior a ello se aprueba en el perfil pliego el Plan Operativo Institucional (POI) 2024 – 2026.

VIII. ANEXO B4 – PLAN OPERATIVO INSTITUCIONAL CON PROGRAMACIÓN FÍSICA Y COSTEO



ANEXO B4

PLAN OPERATIVO INSTITUCIONAL CON PROGRAMACIÓN FÍSICA Y COSTEO

Anexo B-4
PLAN OPERATIVO INSTITUCIONAL MULTIANUAL CON PROGRAMACIÓN FÍSICA Y COSTEO (Elaborado)
Año : 2024 - 2026

Periodo POI Multianual 2024 - 2026
 Nivel de Gobierno M - GOBIERNOS LOCALES
 Sector 00 - MUNICIPALIDADES
 Pliego 000 - MUNICIPALIDADES
 Unidad Ejecutora 300620 - MUNICIPALIDAD PROVINCIAL DE HUALGAYOC - BAMBAMARCA

CENTRO DE COSTO: 01 - CONCEJO MUNICIPAL

OEI.10 - FORTALECER LA GESTIÓN INSTITUCIONAL

AEI.10.03 - ASESORAMIENTO INSTITUCIONAL OPORTUNO EN BENEFICIO DE LA MUNICIPALIDAD

CODIGO	ACTIVIDAD OPERATIVA	UBIGEO	U.M.	PRIORIDAD	PERIODO MULTIANUAL	META	PROGRAMACION MENSUAL												TOTAL ANUAL						
							01	02	03	04	05	06	07	08	09	10	11	12							
AOI30062000409	COORDINACION CON EL CONCEJO MUNICIPAL	060701 - BAMBAMARCA	ACCION	Muy Alta	2024	FISICO	1.00	1.00	1.00	1.00	1.00	1.00	1.00	1.00	1.00	1.00	1.00	1.00	1.00	1.00	12.00				
						COSTEO.S/	29,736.67	23,796.67	23,796.67	23,796.67	23,796.67	23,796.67	29,736.67	23,796.67	23,796.67	23,796.67	23,796.67	23,796.67	23,796.67	23,796.67	23,796.67	23,796.67	29,736.63	303,380.00	
					2025	FISICO	1.00	1.00	1.00	1.00	1.00	1.00	1.00	1.00	1.00	1.00	1.00	1.00	1.00	1.00	1.00	1.00	1.00	1.00	12.00
						COSTEO.S/	29,736.67	23,796.67	23,796.67	23,796.67	23,796.67	23,796.67	29,736.67	23,796.67	23,796.67	29,736.67	23,796.67	23,796.67	23,796.67	23,796.67	23,796.67	23,796.67	23,796.67	29,736.63	303,380.00
					2026	FISICO	1.00	1.00	1.00	1.00	1.00	1.00	1.00	1.00	1.00	1.00	1.00	1.00	1.00	1.00	1.00	1.00	1.00	1.00	12.00
						COSTEO.S/	29,736.67	23,796.67	23,796.67	23,796.67	23,796.67	23,796.67	29,736.67	23,796.67	23,796.67	29,736.67	23,796.67	23,796.67	23,796.67	23,796.67	23,796.67	23,796.67	23,796.67	29,736.63	303,380.00

CENTRO DE COSTO: 02.01 - ALCALDIA

OEI.10 - FORTALECER LA GESTIÓN INSTITUCIONAL

AEI.10.03 - ASESORAMIENTO INSTITUCIONAL OPORTUNO EN BENEFICIO DE LA MUNICIPALIDAD

CODIGO	ACTIVIDAD OPERATIVA	UBIGEO	U.M.	PRIORIDAD	PERIODO MULTIANUAL	META	PROGRAMACION MENSUAL												TOTAL ANUAL						
							01	02	03	04	05	06	07	08	09	10	11	12							
AOI30062000182	DIRECCION, ADMINISTRACION, COORDINACION, SUPERVISION Y CONTROL	060701 - BAMBAMARCA	ACCION	Muy Alta	2024	FISICO	1.00	1.00	1.00	1.00	1.00	1.00	1.00	1.00	1.00	1.00	1.00	1.00	1.00	1.00	1.00	12.00			
						COSTEO.S/	18,186.50	18,186.50	18,186.50	18,186.50	18,186.50	18,186.50	18,186.50	18,186.50	18,186.50	18,186.50	18,186.50	18,186.50	18,186.50	18,186.50	18,186.50	18,186.50	18,186.50	218,238.00	
					2025	FISICO	1.00	1.00	1.00	1.00	1.00	1.00	1.00	1.00	1.00	1.00	1.00	1.00	1.00	1.00	1.00	1.00	1.00	1.00	12.00
						COSTEO.S/	18,186.50	18,186.50	18,186.50	18,186.50	18,186.50	18,186.50	18,186.50	18,186.50	18,186.50	18,186.50	18,186.50	18,186.50	18,186.50	18,186.50	18,186.50	18,186.50	18,186.50	18,186.50	218,238.00
					2026	FISICO	1.00	1.00	1.00	1.00	1.00	1.00	1.00	1.00	1.00	1.00	1.00	1.00	1.00	1.00	1.00	1.00	1.00	1.00	12.00
						COSTEO.S/	18,186.50	18,186.50	18,186.50	18,186.50	18,186.50	18,186.50	18,186.50	18,186.50	18,186.50	18,186.50	18,186.50	18,186.50	18,186.50	18,186.50	18,186.50	18,186.50	18,186.50	18,186.50	218,238.00

CENTRO DE COSTO: 02.01.01 - SECRETARIA GENERAL

OEI.10 - FORTALECER LA GESTIÓN INSTITUCIONAL

AEI.10.02 - FORTALECIMIENTO PERMANENTE DE LOS MECANISMOS DE PARTICIPACIÓN Y CONCERTACIÓN EN LA GESTIÓN MUNICIPAL

CODIGO	ACTIVIDAD OPERATIVA	UBIGEO	U.M.	PRIORIDAD	PERIODO MULTIANUAL	META	PROGRAMACION MENSUAL												TOTAL ANUAL						
							01	02	03	04	05	06	07	08	09	10	11	12							
AOI30062000198	CONDUCCION Y ORIENTACION SUPERIOR (SECRETARIA GENERAL)	060701 - BAMBAMARCA	ACCION	Muy Alta	2024	FISICO	1.00	1.00	1.00	1.00	1.00	1.00	1.00	1.00	1.00	1.00	1.00	1.00	1.00	1.00	1.00	12.00			
						COSTEO.S/	12,463.17	12,463.17	12,463.17	12,463.17	12,463.17	12,463.17	12,463.17	12,463.17	12,463.17	12,463.17	12,463.17	12,463.17	12,463.17	12,463.17	12,463.17	12,463.17	12,463.17	12,463.13	149,558.00
					2025	FISICO	1.00	1.00	1.00	1.00	1.00	1.00	1.00	1.00	1.00	1.00	1.00	1.00	1.00	1.00	1.00	1.00	1.00	1.00	12.00
						COSTEO.S/	12,463.17	12,463.17	12,463.17	12,463.17	12,463.17	12,463.17	12,463.17	12,463.17	12,463.17	12,463.17	12,463.17	12,463.17	12,463.17	12,463.17	12,463.17	12,463.17	12,463.17	12,463.13	149,558.00
					2026	FISICO	1.00	1.00	1.00	1.00	1.00	1.00	1.00	1.00	1.00	1.00	1.00	1.00	1.00	1.00	1.00	1.00	1.00	1.00	12.00
						COSTEO.S/	12,463.17	12,463.17	12,463.17	12,463.17	12,463.17	12,463.17	12,463.17	12,463.17	12,463.17	12,463.17	12,463.17	12,463.17	12,463.17	12,463.17	12,463.17	12,463.17	12,463.17	12,463.13	149,558.00

CENTRO DE COSTO: 02.01.02 - SUB GERENCIA DE RELACIONES PUBLICAS Y COMUNICACIONES

OEI.10 - FORTALECER LA GESTIÓN INSTITUCIONAL

AEI.10.03 - ASESORAMIENTO INSTITUCIONAL OPORTUNO EN BENEFICIO DE LA MUNICIPALIDAD

CODIGO	ACTIVIDAD OPERATIVA	UBIGEO	U.M.	PRIORIDAD	PERIODO MULTIANUAL	META	PROGRAMACION MENSUAL												TOTAL ANUAL					
							01	02	03	04	05	06	07	08	09	10	11	12						
AOI30062000186	IMAGEN INSTITUCIONAL Y DESARROLLO DE CAPACIDADES	060701 - BAMBAMARCA	ACCION	Muy Alta	2024	FISICO	1.00	1.00	1.00	1.00	1.00	1.00	1.00	1.00	1.00	1.00	1.00	1.00	1.00	12.00				
						COSTEO.S/	21,580.58	21,580.58	21,580.58	21,580.58	21,580.58	21,580.58	21,580.58	21,580.58	21,580.58	21,580.58	21,580.58	21,580.58	21,580.58	21,580.58	21,580.58	21,580.58	258,967.00	
					2025	FISICO	1.00	1.00	1.00	1.00	1.00	1.00	1.00	1.00	1.00	1.00	1.00	1.00	1.00	1.00	1.00	1.00	1.00	12.00
						COSTEO.S/	21,580.58	21,580.58	21,580.58	21,580.58	21,580.58	21,580.58	21,580.58	21,580.58	21,580.58	21,580.58	21,580.58	21,580.58	21,580.58	21,580.58	21,580.58	21,580.58	21,580.58	258,967.00
					2026	FISICO	1.00	1.00	1.00	1.00	1.00	1.00	1.00	1.00	1.00	1.00	1.00	1.00	1.00	1.00	1.00	1.00	1.00	12.00
						COSTEO.S/	21,580.58	21,580.58	21,580.58	21,580.58	21,580.58	21,580.58	21,580.58	21,580.58	21,580.58	21,580.58	21,580.58	21,580.58	21,580.58	21,580.58	21,580.58	21,580.58	21,580.58	258,967.00

CENTRO DE COSTO: 02.01.03 - INSTITUTO VIAL PROVINCIAL

OEI.05 - PROMOVER EL DESARROLLO URBANO TERRITORIAL ORDENADO Y SOSTENIBLE EN LA PROVINCIA

AEI.05.03 - MANTENIMIENTO ADECUADO DE LA INFRAESTRUCTURA URBANA Y RURAL EN BENEFICIO DE LA POBLACIÓN

CODIGO	ACTIVIDAD OPERATIVA	UBIGEO	U.M.	PRIORIDAD	PERIODO MULTIANUAL	META	PROGRAMACION MENSUAL												TOTAL ANUAL							
							01	02	03	04	05	06	07	08	09	10	11	12								
AOI30062000240	GESTION DEL PROGRAMA	060701 - BAMBAMARCA	ACCION	Muy Alta	2024	FISICO	1.00	1.00	1.00	1.00	1.00	1.00	1.00	1.00	1.00	1.00	1.00	1.00	1.00	12.00						
						COSTEO.S/	8,654.75	8,654.75	8,654.75	8,654.75	8,654.75	8,654.75	8,654.75	8,654.75	8,654.75	8,654.75	8,654.75	8,654.75	8,654.75	8,654.75	8,654.75	103,857.00				
					2025	FISICO	1.00	1.00	1.00	1.00	1.00	1.00	1.00	1.00	1.00	1.00	1.00	1.00	1.00	1.00	1.00	1.00	1.00	12.00		
						COSTEO.S/	8,654.75	8,654.75	8,654.75	8,654.75	8,654.75	8,654.75	8,654.75	8,654.75	8,654.75	8,654.75	8,654.75	8,654.75	8,654.75	8,654.75	8,654.75	8,654.75	8,654.75	103,857.00		
					2026	FISICO	1.00	1.00	1.00	1.00	1.00	1.00	1.00	1.00	1.00	1.00	1.00	1.00	1.00	1.00	1.00	1.00	1.00	12.00		
						COSTEO.S/	8,654.75	8,654.75	8,654.75	8,654.75	8,654.75	8,654.75	8,654.75	8,654.75	8,654.75	8,654.75	8,654.75	8,654.75	8,654.75	8,654.75	8,654.75	8,654.75	8,654.75	103,857.00		
					AOI30062000393	MANTENIMIENTO RUTINARIO DE CAMINOS VECINALES NO PAVIMENTADOS	060701 - BAMBAMARCA	KILOMETRO	Muy Alta	2024	FISICO	12.73	12.73	12.73	12.73	12.73	12.73	12.73	12.73	12.73	12.73	12.73	12.73	12.73	12.70	152.70
											COSTEO.S/	82,235.83	82,235.83	82,235.83	82,235.83	82,235.83	82,234.83	82,234.83	82,234.83	82,234.83	82,234.83	82,234.83	82,234.83	82,234.83	82,234.20	82,235.50
2025	FISICO	12.73	12.73	12.73						12.73	12.73	12.73	12.73	12.73	12.73	12.73	12.73	12.73	12.73	12.73	12.73	12.70	12.70	152.70		
	COSTEO.S/	82,235.83	82,235.83	82,235.83						82,235.83	82,235.83	82,234.83	82,234.83	82,234.83	82,234.83	82,234.83	82,234.83	82,234.83	82,234.83	82,234.20	82,235.50	82,235.50	986,823.00			
2026	FISICO	12.73	12.73	12.73						12.73	12.73	12.73	12.73	12.73	12.73	12.73	12.73	12.73	12.73	12.73	12.73	12.70	12.70	152.70		
	COSTEO.S/	82,235.83	82,235.83	82,235.83						82,235.83	82,235.83	82,234.83	82,234.83	82,234.83	82,234.83	82,234.83	82,234.83	82,234.83	82,234.83	82,234.20	82,235.50	82,235.50	986,823.00			

OEI.08 - PROMOVER LA GESTIÓN DEL RIESGO DE DESASTRES EN LA PROVINCIA

AEI.08.02 - APOYO OPORTUNO EN LA REDUCCIÓN DEL RIESGO DE DESASTRES A LA POBLACIÓN

CODIGO	ACTIVIDAD OPERATIVA	UBIGEO	U.M.	PRIORIDAD	PERIODO MULTIANUAL	META	PROGRAMACION MENSUAL												TOTAL ANUAL					
							01	02	03	04	05	06	07	08	09	10	11	12						
AOI30062000239	INSTALACIÓN DE INFRAESTRUCTURA MOVIL, PUENTES MODULARES Y ALBERGUES	060701 - BAMBAMARCA	INTERVENCION	Muy Alta	2024	FISICO	0.00	0.00	1.00	0.00	0.00	0.00	0.00	0.00	0.00	0.00	0.00	0.00	0.00	0.00	1.00			
						COSTEO.S/	0.00	0.00	200,000.00	0.00	0.00	0.00	0.00	0.00	0.00	0.00	0.00	0.00	0.00	0.00	0.00	0.00	200,000.00	
					2025	FISICO	0.00	0.00	1.00	0.00	0.00	0.00	0.00	0.00	0.00	0.00	0.00	0.00	0.00	0.00	0.00	0.00	0.00	1.00
						COSTEO.S/	0.00	0.00	200,000.00	0.00	0.00	0.00	0.00	0.00	0.00	0.00	0.00	0.00	0.00	0.00	0.00	0.00	0.00	200,000.00
					2026	FISICO	0.00	0.00	1.00	0.00	0.00	0.00	0.00	0.00	0.00	0.00	0.00	0.00	0.00	0.00	0.00	0.00	0.00	1.00
						COSTEO.S/	0.00	0.00	200,000.00	0.00	0.00	0.00	0.00	0.00	0.00	0.00	0.00	0.00	0.00	0.00	0.00	0.00	0.00	200,000.00

CENTRO DE COSTO: 03.01 - GERENCIA MUNICIPAL

OEI.10 - FORTALECER LA GESTIÓN INSTITUCIONAL

AEI.10.03 - ASESORAMIENTO INSTITUCIONAL OPORTUNO EN BENEFICIO DE LA MUNICIPALIDAD

CODIGO	ACTIVIDAD OPERATIVA	UBIGEO	U.M.	PRIORIDAD	PERIODO MULTIANUAL	META	PROGRAMACION MENSUAL												TOTAL ANUAL					
							01	02	03	04	05	06	07	08	09	10	11	12						
AOI30062000167	CONDUCCION Y ORIENTACION SUPERIOR	060701 - BAMBAMARCA	ACCION	Muy Alta	2024	FISICO	1.00	1.00	1.00	1.00	1.00	1.00	1.00	1.00	1.00	1.00	1.00	1.00	1.00	12.00				
						COSTEO.S/	12,571.67	12,571.67	12,571.67	12,571.67	12,571.67	12,571.67	12,571.67	12,571.67	12,571.67	12,571.67	12,571.67	12,571.67	12,571.67	12,571.67	12,571.67	150,860.00		
					2025	FISICO	1.00	1.00	1.00	1.00	1.00	1.00	1.00	1.00	1.00	1.00	1.00	1.00	1.00	1.00	1.00	1.00	12.00	
						COSTEO.S/	12,571.67	12,571.67	12,571.67	12,571.67	12,571.67	12,571.67	12,571.67	12,571.67	12,571.67	12,571.67	12,571.67	12,571.67	12,571.67	12,571.67	12,571.67	12,571.67	150,860.00	
					2026	FISICO	1.00	1.00	1.00	1.00	1.00	1.00	1.00	1.00	1.00	1.00	1.00	1.00	1.00	1.00	1.00	1.00	1.00	12.00
						FISICO	1.00	1.00	1.00	1.00	1.00	1.00	1.00	1.00	1.00	1.00	1.00	1.00	1.00	1.00	1.00	1.00	1.00	12.00

																			COSTEO.S/	12,571.67	12,571.67	12,571.67	12,571.67	12,571.67	12,571.67	12,571.67	12,571.67	12,571.67	12,571.67	12,571.67	12,571.67	12,571.67	12,571.67	12,571.67	12,571.67	150,860.00						
CENTRO DE COSTO: 03.01.01 - SUB GERENCIA DE TECNOLOGIA Y SISTEMA DE LA INFORMACION																																										
OEI.10 - FORTALECER LA GESTIÓN INSTITUCIONAL																																										
AEI.10.01 - GESTIÓN POR PROCESOS IMPLEMENTADO EN LA MUNICIPALIDAD																																										
CODIGO	ACTIVIDAD OPERATIVA	UBIGEO	U.M.	PRIORIDAD	PERIODO MULTIANUAL	META	01	02	03	04	05	06	07	08	09	10	11	12	TOTAL ANUAL																							
AOI30062000172	ACCESO A LA TECNOLOGÍA DE LA INFORMACIÓN Y COMUNICACIÓN	060701 - BAMBAMARCA	ACCION	Muy Alta	2024	FISICO	1.00	1.00	1.00	1.00	1.00	1.00	1.00	1.00	1.00	1.00	1.00	1.00	12.00																							
						COSTEO.S/	21,399.00	21,399.00	21,399.00	21,399.00	21,399.00	21,399.00	21,399.00	21,399.00	21,399.00	21,399.00	21,399.00	21,399.00	21,399.00	21,399.00	21,399.00	21,399.00	256,788.00																			
					2025	FISICO	1.00	1.00	1.00	1.00	1.00	1.00	1.00	1.00	1.00	1.00	1.00	1.00	1.00	1.00	1.00	1.00	12.00																			
						COSTEO.S/	21,399.00	21,399.00	21,399.00	21,399.00	21,399.00	21,399.00	21,399.00	21,399.00	21,399.00	21,399.00	21,399.00	21,399.00	21,399.00	21,399.00	21,399.00	21,399.00	21,399.00	256,788.00																		
					2026	FISICO	1.00	1.00	1.00	1.00	1.00	1.00	1.00	1.00	1.00	1.00	1.00	1.00	1.00	1.00	1.00	1.00	1.00	12.00																		
						COSTEO.S/	21,399.00	21,399.00	21,399.00	21,399.00	21,399.00	21,399.00	21,399.00	21,399.00	21,399.00	21,399.00	21,399.00	21,399.00	21,399.00	21,399.00	21,399.00	21,399.00	21,399.00	256,788.00																		
					CENTRO DE COSTO: 03.01.02 - SUB GERENCIA DE COOPERACION INTERNACIONAL GESTION Y PROMOCION DE LA INVERSION																																					
					OEI.10 - FORTALECER LA GESTIÓN INSTITUCIONAL																																					
AEI.10.03 - ASESORAMIENTO INSTITUCIONAL OPORTUNO EN BENEFICIO DE LA MUNICIPALIDAD																																										
CODIGO	ACTIVIDAD OPERATIVA	UBIGEO	U.M.	PRIORIDAD	PERIODO MULTIANUAL	META	01	02	03	04	05	06	07	08	09	10	11	12	TOTAL ANUAL																							
AOI30062000457	GESTION DE COOPERACIÓN INTERNACIONAL	060701 - BAMBAMARCA	ACCION	Muy Alta	2024	FISICO	1.00	1.00	1.00	1.00	1.00	1.00	1.00	1.00	1.00	1.00	1.00	1.00	1.00	12.00																						
						COSTEO.S/	1,645.83	1,645.83	1,645.83	1,645.83	1,645.83	1,645.83	1,645.83	1,645.83	1,645.83	1,645.83	1,645.83	1,645.83	1,645.83	1,645.83	1,645.83	1,645.83	19,750.00																			
					2025	FISICO	1.00	1.00	1.00	1.00	1.00	1.00	1.00	1.00	1.00	1.00	1.00	1.00	1.00	1.00	1.00	1.00	1.00	12.00																		
						COSTEO.S/	1,645.83	1,645.83	1,645.83	1,645.83	1,645.83	1,645.83	1,645.83	1,645.83	1,645.83	1,645.83	1,645.83	1,645.83	1,645.83	1,645.83	1,645.83	1,645.83	1,645.83	1,645.83	19,750.00																	
					2026	FISICO	1.00	1.00	1.00	1.00	1.00	1.00	1.00	1.00	1.00	1.00	1.00	1.00	1.00	1.00	1.00	1.00	1.00	1.00	12.00																	
						COSTEO.S/	1,645.83	1,645.83	1,645.83	1,645.83	1,645.83	1,645.83	1,645.83	1,645.83	1,645.83	1,645.83	1,645.83	1,645.83	1,645.83	1,645.83	1,645.83	1,645.83	1,645.83	1,645.83	19,750.00																	
					CENTRO DE COSTO: 03.01.03.01 - GERENCIA DE ADMNISTRACION Y FINANZAS																																					
					OEI.10 - FORTALECER LA GESTIÓN INSTITUCIONAL																																					
AEI.10.03 - ASESORAMIENTO INSTITUCIONAL OPORTUNO EN BENEFICIO DE LA MUNICIPALIDAD																																										
CODIGO	ACTIVIDAD OPERATIVA	UBIGEO	U.M.	PRIORIDAD	PERIODO MULTIANUAL	META	01	02	03	04	05	06	07	08	09	10	11	12	TOTAL ANUAL																							
AOI30062000125	TRANSFERENCIA DE RECURSOS A LA MUNICIPALIDAD DE CENTRO POBLADO PUSOC, DISTRITO DE BAMBAMARCA - HUALGAYOC - CAJAMARCA	060701 - BAMBAMARCA	TRANSFERENCIA	Muy Alta	2024	FISICO	1.00	1.00	1.00	1.00	1.00	1.00	1.00	1.00	1.00	1.00	1.00	1.00	1.00	12.00																						
						COSTEO.S/	4,253.08	4,253.08	4,253.08	4,253.08	4,253.08	4,253.08	4,253.08	4,253.08	4,253.08	4,253.08	4,253.08	4,253.08	4,253.08	4,253.08	4,253.08	4,253.12	51,037.00																			
					2025	FISICO	1.00	1.00	1.00	1.00	1.00	1.00	1.00	1.00	1.00	1.00	1.00	1.00	1.00	1.00	1.00	1.00	1.00	12.00																		
						COSTEO.S/	4,253.08	4,253.08	4,253.08	4,253.08	4,253.08	4,253.08	4,253.08	4,253.08	4,253.08	4,253.08	4,253.08	4,253.08	4,253.08	4,253.08	4,253.08	4,253.08	4,253.12	51,037.00																		
					2026	FISICO	1.00	1.00	1.00	1.00	1.00	1.00	1.00	1.00	1.00	1.00	1.00	1.00	1.00	1.00	1.00	1.00	1.00	1.00	12.00																	
						COSTEO.S/	4,253.08	4,253.08	4,253.08	4,253.08	4,253.08	4,253.08	4,253.08	4,253.08	4,253.08	4,253.08	4,253.08	4,253.08	4,253.08	4,253.08	4,253.08	4,253.08	4,253.12	51,037.00																		
					AOI30062000147	APOYO A LAS BENEFICENCIAS EN APLICACION A LA TRANSFERENCIA DE FUNCIONES Y COMPETENCIAS	060701 - BAMBAMARCA	ACCION	Muy Alta	2024	FISICO	1.00	1.00	1.00	1.00	1.00	1.00	1.00	1.00	1.00	1.00	1.00	1.00	1.00	12.00																	
											COSTEO.S/	2,750.33	2,750.33	2,750.33	2,750.33	2,750.33	2,750.33	2,750.33	2,750.33	2,750.33	2,750.33	2,750.33	2,750.33	2,750.33	2,750.33	2,750.37	33,004.00															
										2025	FISICO	1.00	1.00	1.00	1.00	1.00	1.00	1.00	1.00	1.00	1.00	1.00	1.00	1.00	1.00	1.00	1.00	1.00	12.00													
											COSTEO.S/	2,750.33	2,750.33	2,750.33	2,750.33	2,750.33	2,750.33	2,750.33	2,750.33	2,750.33	2,750.33	2,750.33	2,750.33	2,750.33	2,750.33	2,750.33	2,750.37	33,004.00														
										2026	FISICO	1.00	1.00	1.00	1.00	1.00	1.00	1.00	1.00	1.00	1.00	1.00	1.00	1.00	1.00	1.00	1.00	1.00	1.00	12.00												
											COSTEO.S/	2,750.33	2,750.33	2,750.33	2,750.33	2,750.33	2,750.33	2,750.33	2,750.33	2,750.33	2,750.33	2,750.33	2,750.33	2,750.33	2,750.33	2,750.33	2,750.37	33,004.00														
AOI30062000456	ADMINISTRACION DE RECURSOS MUNICIPALES	060701 - BAMBAMARCA	ACCION	Muy Alta	2024	FISICO	1.00	1.00	1.00	1.00	1.00	1.00	1.00	1.00	1.00	1.00	1.00	1.00	1.00	12.00																						
						COSTEO.S/	27,798.33	27,798.33	27,798.33	27,798.33	27,798.33	27,798.33	27,798.33	27,798.33	27,798.33	27,798.33	27,798.33	27,798.33	27,798.33	27,798.33	27,798.37	333,580.00																				
					2025	FISICO	1.00	1.00	1.00	1.00	1.00	1.00	1.00	1.00	1.00	1.00	1.00	1.00	1.00	1.00	1.00	1.00	1.00	12.00																		
						COSTEO.S/	27,798.33	27,798.33	27,798.33	27,798.33	27,798.33	27,798.33	27,798.33	27,798.33	27,798.33	27,798.33	27,798.33	27,798.33	27,798.33	27,798.33	27,798.37	333,580.00																				

POI MultiAnual con Programación Física y Costeo

						2026	FISICO	1.00	1.00	1.00	1.00	1.00	1.00	1.00	1.00	1.00	1.00	12.00
							COSTEO.S/	27,798.33	27,798.33	27,798.33	27,798.33	27,798.33	27,798.33	27,798.33	27,798.33	27,798.33	27,798.37	333,580.00
AOI30062000465	TRANSFERENCIA DE RECURSOS A LA MUNICIPALIDAD DE CENTRO POBLADO SAN ANTONIO, DISTRITO DE BAMBAMARCA - HUALGAYOC - CAJAMARCA	060701 - BAMBAMARCA	TRANSFERENCIA	Muy Alta		2024	FISICO	1.00	1.00	1.00	1.00	1.00	1.00	1.00	1.00	1.00	1.00	12.00
							COSTEO.S/	7,406.67	7,406.67	7,406.67	7,406.67	7,406.67	7,406.67	7,406.67	7,406.67	7,406.67	7,406.63	88,880.00
						2025	FISICO	1.00	1.00	1.00	1.00	1.00	1.00	1.00	1.00	1.00	1.00	12.00
							COSTEO.S/	7,406.67	7,406.67	7,406.67	7,406.67	7,406.67	7,406.67	7,406.67	7,406.67	7,406.63	88,880.00	
					2026	FISICO	1.00	1.00	1.00	1.00	1.00	1.00	1.00	1.00	1.00	1.00	12.00	
							COSTEO.S/	7,406.67	7,406.67	7,406.67	7,406.67	7,406.67	7,406.67	7,406.67	7,406.67	7,406.63	88,880.00	
AOI30062000466	TRANSFERENCIA DE RECURSOS A LA MUNICIPALIDAD DE CENTRO POBLADO EL TAMBO, DISTRITO DE BAMBAMARCA - HUALGAYOC - CAJAMARCA	060701 - BAMBAMARCA	TRANSFERENCIA	Muy Alta		2024	FISICO	1.00	1.00	1.00	1.00	1.00	1.00	1.00	1.00	1.00	1.00	12.00
							COSTEO.S/	13,909.50	13,909.50	13,909.50	13,909.50	13,909.50	13,909.50	13,909.50	13,909.50	13,909.50	13,909.50	166,914.00
						2025	FISICO	1.00	1.00	1.00	1.00	1.00	1.00	1.00	1.00	1.00	1.00	12.00
							COSTEO.S/	13,909.50	13,909.50	13,909.50	13,909.50	13,909.50	13,909.50	13,909.50	13,909.50	13,909.50	13,909.50	166,914.00
					2026	FISICO	1.00	1.00	1.00	1.00	1.00	1.00	1.00	1.00	1.00	1.00	12.00	
							COSTEO.S/	13,909.50	13,909.50	13,909.50	13,909.50	13,909.50	13,909.50	13,909.50	13,909.50	13,909.50	166,914.00	
AOI30062000467	TRANSFERENCIA DE RECURSOS A LA MUNICIPALIDAD DE CENTRO POBLADO HUANGAMARCA, DISTRITO DE BAMBAMARCA - HUALGAYOC - CAJAMARCA	060701 - BAMBAMARCA	TRANSFERENCIA	Muy Alta		2024	FISICO	1.00	1.00	1.00	1.00	1.00	1.00	1.00	1.00	1.00	1.00	12.00
							COSTEO.S/	6,259.67	6,259.67	6,259.67	6,259.67	6,259.67	6,259.67	6,259.67	6,259.67	6,259.63	75,116.00	
						2025	FISICO	1.00	1.00	1.00	1.00	1.00	1.00	1.00	1.00	1.00	1.00	12.00
							COSTEO.S/	6,259.67	6,259.67	6,259.67	6,259.67	6,259.67	6,259.67	6,259.67	6,259.67	6,259.63	75,116.00	
					2026	FISICO	1.00	1.00	1.00	1.00	1.00	1.00	1.00	1.00	1.00	1.00	12.00	
							COSTEO.S/	6,259.67	6,259.67	6,259.67	6,259.67	6,259.67	6,259.67	6,259.67	6,259.63	75,116.00		
AOI30062000468	TRANSFERENCIA DE RECURSOS A LA MUNICIPALIDAD DE CENTRO POBLADO SAN JUAN DE LACAMACA, DISTRITO DE BAMBAMARCA - HUALGAYOC - CAJAMARCA	060701 - BAMBAMARCA	TRANSFERENCIA	Muy Alta		2024	FISICO	1.00	1.00	1.00	1.00	1.00	1.00	1.00	1.00	1.00	1.00	12.00
							COSTEO.S/	5,992.00	5,992.00	5,992.00	5,992.00	5,992.00	5,992.00	5,992.00	5,992.00	5,992.00	71,904.00	
						2025	FISICO	1.00	1.00	1.00	1.00	1.00	1.00	1.00	1.00	1.00	1.00	12.00
							COSTEO.S/	5,992.00	5,992.00	5,992.00	5,992.00	5,992.00	5,992.00	5,992.00	5,992.00	5,992.00	71,904.00	
					2026	FISICO	1.00	1.00	1.00	1.00	1.00	1.00	1.00	1.00	1.00	1.00	12.00	
							COSTEO.S/	5,992.00	5,992.00	5,992.00	5,992.00	5,992.00	5,992.00	5,992.00	5,992.00	71,904.00		
AOI30062000469	TRANSFERENCIA DE RECURSOS A LA MUNICIPALIDAD DE CENTRO POBLADO EL ALUMBRE, DISTRITO DE BAMBAMARCA - HUALGAYOC - CAJAMARCA	060701 - BAMBAMARCA	TRANSFERENCIA	Muy Alta		2024	FISICO	1.00	1.00	1.00	1.00	1.00	1.00	1.00	1.00	1.00	1.00	12.00
							COSTEO.S/	5,237.92	5,237.92	5,237.92	5,237.92	5,237.92	5,237.92	5,237.92	5,237.92	5,237.88	62,855.00	
						2025	FISICO	1.00	1.00	1.00	1.00	1.00	1.00	1.00	1.00	1.00	1.00	12.00
							COSTEO.S/	5,237.92	5,237.92	5,237.92	5,237.92	5,237.92	5,237.92	5,237.92	5,237.92	5,237.88	62,855.00	
					2026	FISICO	1.00	1.00	1.00	1.00	1.00	1.00	1.00	1.00	1.00	1.00	12.00	
							COSTEO.S/	5,237.92	5,237.92	5,237.92	5,237.92	5,237.92	5,237.92	5,237.92	5,237.88	62,855.00		
AOI30062000470	TRANSFERENCIA DE RECURSOS A LA MUNICIPALIDAD DE CENTRO POBLADO LA HUALANGA, DISTRITO DE BAMBAMARCA - HUALGAYOC - CAJAMARCA	060701 - BAMBAMARCA	TRANSFERENCIA	Muy Alta		2024	FISICO	1.00	1.00	1.00	1.00	1.00	1.00	1.00	1.00	1.00	1.00	12.00
							COSTEO.S/	4,768.33	4,768.33	4,768.33	4,768.33	4,768.33	4,768.33	4,768.33	4,768.33	4,768.37	57,220.00	
						2025	FISICO	1.00	1.00	1.00	1.00	1.00	1.00	1.00	1.00	1.00	1.00	12.00
							COSTEO.S/	4,768.33	4,768.33	4,768.33	4,768.33	4,768.33	4,768.33	4,768.33	4,768.33	4,768.37	57,220.00	
					2026	FISICO	1.00	1.00	1.00	1.00	1.00	1.00	1.00	1.00	1.00	1.00	12.00	
							COSTEO.S/	4,768.33	4,768.33	4,768.33	4,768.33	4,768.33	4,768.33	4,768.37	57,220.00			
AOI30062000471	TRANSFERENCIA DE RECURSOS A LA MUNICIPALIDAD DE CENTRO POBLADO EL TUCO, DISTRITO DE BAMBAMARCA -	060701 - BAMBAMARCA	TRANSFERENCIA	Muy Alta		2024	FISICO	1.00	1.00	1.00	1.00	1.00	1.00	1.00	1.00	1.00	1.00	12.00
							COSTEO.S/	5,009.92	5,009.92	5,009.92	5,009.92	5,009.92	5,009.92	5,009.92	5,009.92	5,009.88	60,119.00	
					2025	FISICO	1.00	1.00	1.00	1.00	1.00	1.00	1.00	1.00	1.00	1.00	1.00	12.00
							COSTEO.S/	5,009.92	5,009.92	5,009.92	5,009.92	5,009.92	5,009.92	5,009.92	5,009.88	60,119.00		

POI MultiAnual con Programación Física y Costeo

	HUALGAYOC - CAJAMARCA			2026	FISICO	1.00	1.00	1.00	1.00	1.00	1.00	1.00	1.00	1.00	1.00	1.00	12.00	
					COSTEO.S/	5,009.92	5,009.92	5,009.92	5,009.92	5,009.92	5,009.92	5,009.92	5,009.92	5,009.92	5,009.92	5,009.88	60,119.00	
AOI30062000472	TRANSFERENCIA DE RECURSOS A LA MUNICIPALIDAD DE CENTRO POBLADO LA COLPA, DISTRITO DE BAMBAMARCA - HUALGAYOC - CAJAMARCA	060701 - BAMBAMARCA	TRANSFERENCIA	Muy Alta	2024	FISICO	1.00	1.00	1.00	1.00	1.00	1.00	1.00	1.00	1.00	1.00	12.00	
						COSTEO.S/	5,352.33	5,352.33	5,352.33	5,352.33	5,352.33	5,352.33	5,352.33	5,352.33	5,352.33	5,352.37	64,228.00	
					2025	FISICO	1.00	1.00	1.00	1.00	1.00	1.00	1.00	1.00	1.00	1.00	1.00	12.00
						COSTEO.S/	5,352.33	5,352.33	5,352.33	5,352.33	5,352.33	5,352.33	5,352.33	5,352.33	5,352.33	5,352.37	64,228.00	
				2026	FISICO	1.00	1.00	1.00	1.00	1.00	1.00	1.00	1.00	1.00	1.00	1.00	12.00	
					COSTEO.S/	5,352.33	5,352.33	5,352.33	5,352.33	5,352.33	5,352.33	5,352.33	5,352.33	5,352.33	5,352.37	64,228.00		
AOI30062000473	TRANSFERENCIA DE RECURSOS A LA MUNICIPALIDAD DE CENTRO POBLADO ATOSHAICO, DISTRITO DE BAMBAMARCA - HUALGAYOC - CAJAMARCA	060701 - BAMBAMARCA	TRANSFERENCIA	Muy Alta	2024	FISICO	1.00	1.00	1.00	1.00	1.00	1.00	1.00	1.00	1.00	1.00	12.00	
						COSTEO.S/	5,205.25	5,205.25	5,205.25	5,205.25	5,205.25	5,205.25	5,205.25	5,205.25	5,205.25	5,205.25	5,205.25	62,463.00
					2025	FISICO	1.00	1.00	1.00	1.00	1.00	1.00	1.00	1.00	1.00	1.00	1.00	12.00
						COSTEO.S/	5,205.25	5,205.25	5,205.25	5,205.25	5,205.25	5,205.25	5,205.25	5,205.25	5,205.25	5,205.25	5,205.25	62,463.00
				2026	FISICO	1.00	1.00	1.00	1.00	1.00	1.00	1.00	1.00	1.00	1.00	12.00		
					COSTEO.S/	5,205.25	5,205.25	5,205.25	5,205.25	5,205.25	5,205.25	5,205.25	5,205.25	5,205.25	5,205.25	62,463.00		
AOI30062000474	TRANSFERENCIA DE RECURSOS A LA MUNICIPALIDAD DE CENTRO POBLADO QUENGO RIO, DISTRITO DE BAMBAMARCA - HUALGAYOC - CAJAMARCA	060701 - BAMBAMARCA	TRANSFERENCIA	Muy Alta	2024	FISICO	1.00	1.00	1.00	1.00	1.00	1.00	1.00	1.00	1.00	1.00	12.00	
						COSTEO.S/	5,430.83	5,430.83	5,430.83	5,430.83	5,430.83	5,430.83	5,430.83	5,430.83	5,430.83	5,430.87	65,170.00	
					2025	FISICO	1.00	1.00	1.00	1.00	1.00	1.00	1.00	1.00	1.00	1.00	1.00	12.00
						COSTEO.S/	5,430.83	5,430.83	5,430.83	5,430.83	5,430.83	5,430.83	5,430.83	5,430.83	5,430.83	5,430.87	65,170.00	
				2026	FISICO	1.00	1.00	1.00	1.00	1.00	1.00	1.00	1.00	1.00	1.00	12.00		
					COSTEO.S/	5,430.83	5,430.83	5,430.83	5,430.83	5,430.83	5,430.83	5,430.83	5,430.83	5,430.83	5,430.87	65,170.00		
AOI30062000475	TRANSFERENCIA DE RECURSOS A LA MUNICIPALIDAD DE CENTRO POBLADO MARCO LAGUNA, DISTRITO DE BAMBAMARCA - HUALGAYOC - CAJAMARCA	060701 - BAMBAMARCA	TRANSFERENCIA	Muy Alta	2024	FISICO	1.00	1.00	1.00	1.00	1.00	1.00	1.00	1.00	1.00	1.00	12.00	
						COSTEO.S/	4,881.25	4,881.25	4,881.25	4,881.25	4,881.25	4,881.25	4,881.25	4,881.25	4,881.25	4,881.25	58,575.00	
					2025	FISICO	1.00	1.00	1.00	1.00	1.00	1.00	1.00	1.00	1.00	1.00	1.00	12.00
						COSTEO.S/	4,881.25	4,881.25	4,881.25	4,881.25	4,881.25	4,881.25	4,881.25	4,881.25	4,881.25	4,881.25	58,575.00	
				2026	FISICO	1.00	1.00	1.00	1.00	1.00	1.00	1.00	1.00	1.00	1.00	12.00		
					COSTEO.S/	4,881.25	4,881.25	4,881.25	4,881.25	4,881.25	4,881.25	4,881.25	4,881.25	4,881.25	58,575.00			
AOI30062000476	TRANSFERENCIA DE RECURSOS A LA MUNICIPALIDAD DE CENTRO POBLADO EL AUQUE, DISTRITO DE BAMBAMARCA - HUALGAYOC - CAJAMARCA	060701 - BAMBAMARCA	TRANSFERENCIA	Muy Alta	2024	FISICO	1.00	1.00	1.00	1.00	1.00	1.00	1.00	1.00	1.00	1.00	12.00	
						COSTEO.S/	4,630.25	4,630.25	4,630.25	4,630.25	4,630.25	4,630.25	4,630.25	4,630.25	4,630.25	4,630.25	55,563.00	
					2025	FISICO	1.00	1.00	1.00	1.00	1.00	1.00	1.00	1.00	1.00	1.00	1.00	12.00
						COSTEO.S/	4,630.25	4,630.25	4,630.25	4,630.25	4,630.25	4,630.25	4,630.25	4,630.25	4,630.25	4,630.25	55,563.00	
				2026	FISICO	1.00	1.00	1.00	1.00	1.00	1.00	1.00	1.00	1.00	1.00	12.00		
					COSTEO.S/	4,630.25	4,630.25	4,630.25	4,630.25	4,630.25	4,630.25	4,630.25	4,630.25	4,630.25	55,563.00			
AOI30062000477	TRANSFERENCIA DE RECURSOS A LA MUNICIPALIDAD DE CENTRO POBLADO LUCMACUCHO, DISTRITO DE BAMBAMARCA - HUALGAYOC - CAJAMARCA	060701 - BAMBAMARCA	TRANSFERENCIA	Muy Alta	2024	FISICO	1.00	1.00	1.00	1.00	1.00	1.00	1.00	1.00	1.00	1.00	12.00	
						COSTEO.S/	4,890.75	4,890.75	4,890.75	4,890.75	4,890.75	4,890.75	4,890.75	4,890.75	4,890.75	4,890.75	58,689.00	
					2025	FISICO	1.00	1.00	1.00	1.00	1.00	1.00	1.00	1.00	1.00	1.00	1.00	12.00
						COSTEO.S/	4,890.75	4,890.75	4,890.75	4,890.75	4,890.75	4,890.75	4,890.75	4,890.75	4,890.75	4,890.75	58,689.00	
				2026	FISICO	1.00	1.00	1.00	1.00	1.00	1.00	1.00	1.00	1.00	1.00	12.00		
					COSTEO.S/	4,890.75	4,890.75	4,890.75	4,890.75	4,890.75	4,890.75	4,890.75	4,890.75	4,890.75	58,689.00			
AOI30062000478	TRANSFERENCIA DE RECURSOS A LA MUNICIPALIDAD DE CENTRO POBLADO CHALA, DISTRITO DE BAMBAMARCA -	060701 - BAMBAMARCA	TRANSFERENCIA	Muy Alta	2024	FISICO	1.00	1.00	1.00	1.00	1.00	1.00	1.00	1.00	1.00	1.00	12.00	
						COSTEO.S/	5,786.25	5,786.25	5,786.25	5,786.25	5,786.25	5,786.25	5,786.25	5,786.25	5,786.25	5,786.25	69,435.00	
				2025	FISICO	1.00	1.00	1.00	1.00	1.00	1.00	1.00	1.00	1.00	1.00	1.00	12.00	
					COSTEO.S/	5,786.25	5,786.25	5,786.25	5,786.25	5,786.25	5,786.25	5,786.25	5,786.25	5,786.25	5,786.25	69,435.00		

POI MultiAnual con Programación Física y Costeo

	HUALGAYOC - CAJAMARCA				2026	FISICO	1.00	1.00	1.00	1.00	1.00	1.00	1.00	1.00	1.00	1.00	1.00	1.00	1.00	12.00					
						COSTEO.S/	5,786.25	5,786.25	5,786.25	5,786.25	5,786.25	5,786.25	5,786.25	5,786.25	5,786.25	5,786.25	5,786.25	5,786.25	5,786.25	5,786.25	69,435.00				
AOI30062000479	TRANSFERENCIA DE RECURSOS A LA MUNICIPALIDAD DE CENTRO POBLADO CHICOLON, DISTRITO DE BAMBAMARCA - HUALGAYOC - CAJAMARCA	060701 - BAMBAMARCA	TRANSFERENCIA	Muy Alta	2024	FISICO	1.00	1.00	1.00	1.00	1.00	1.00	1.00	1.00	1.00	1.00	1.00	1.00	1.00	1.00	12.00				
						COSTEO.S/	4,759.25	4,759.25	4,759.25	4,759.25	4,759.25	4,759.25	4,759.25	4,759.25	4,759.25	4,759.25	4,759.25	4,759.25	4,759.25	4,759.25	4,759.25	4,759.25	4,759.25	57,111.00	
					2025	FISICO	1.00	1.00	1.00	1.00	1.00	1.00	1.00	1.00	1.00	1.00	1.00	1.00	1.00	1.00	1.00	1.00	1.00	1.00	12.00
						COSTEO.S/	4,759.25	4,759.25	4,759.25	4,759.25	4,759.25	4,759.25	4,759.25	4,759.25	4,759.25	4,759.25	4,759.25	4,759.25	4,759.25	4,759.25	4,759.25	4,759.25	4,759.25	4,759.25	57,111.00
					2026	FISICO	1.00	1.00	1.00	1.00	1.00	1.00	1.00	1.00	1.00	1.00	1.00	1.00	1.00	1.00	12.00				
						COSTEO.S/	4,759.25	4,759.25	4,759.25	4,759.25	4,759.25	4,759.25	4,759.25	4,759.25	4,759.25	4,759.25	4,759.25	4,759.25	4,759.25	4,759.25	4,759.25	57,111.00			
AOI30062000484	TRANSFERENCIA DE RECURSOS A LA MUNICIPALIDAD DE CENTRO POBLADO LLAUCAN, DISTRITO DE BAMBAMARCA - HUALGAYOC - CAJAMARCA	060701 - BAMBAMARCA	TRANSFERENCIA	Muy Alta	2024	FISICO	1.00	1.00	1.00	1.00	1.00	1.00	1.00	1.00	1.00	1.00	1.00	1.00	1.00	1.00	1.00	12.00			
						COSTEO.S/	6,761.42	6,761.42	6,761.42	6,761.42	6,761.42	6,761.42	6,761.42	6,761.42	6,761.42	6,761.42	6,761.42	6,761.42	6,761.42	6,761.42	6,761.42	6,761.42	6,761.38	81,137.00	
					2025	FISICO	1.00	1.00	1.00	1.00	1.00	1.00	1.00	1.00	1.00	1.00	1.00	1.00	1.00	1.00	1.00	1.00	1.00	1.00	12.00
						COSTEO.S/	6,761.42	6,761.42	6,761.42	6,761.42	6,761.42	6,761.42	6,761.42	6,761.42	6,761.42	6,761.42	6,761.42	6,761.42	6,761.42	6,761.42	6,761.42	6,761.42	6,761.38	81,137.00	
					2026	FISICO	1.00	1.00	1.00	1.00	1.00	1.00	1.00	1.00	1.00	1.00	1.00	1.00	1.00	1.00	1.00	12.00			
						COSTEO.S/	6,761.42	6,761.42	6,761.42	6,761.42	6,761.42	6,761.42	6,761.42	6,761.42	6,761.42	6,761.42	6,761.42	6,761.42	6,761.42	6,761.38	81,137.00				
AOI30062000485	TRANSFERENCIA DE RECURSOS A LA MUNICIPALIDAD DE CENTRO POBLADO EL ROMERO, DISTRITO DE BAMBAMARCA - HUALGAYOC - CAJAMARCA	060701 - BAMBAMARCA	TRANSFERENCIA	Muy Alta	2024	FISICO	1.00	1.00	1.00	1.00	1.00	1.00	1.00	1.00	1.00	1.00	1.00	1.00	1.00	1.00	1.00	12.00			
						COSTEO.S/	4,896.17	4,896.17	4,896.17	4,896.17	4,896.17	4,896.17	4,896.17	4,896.17	4,896.17	4,896.17	4,896.17	4,896.17	4,896.17	4,896.17	4,896.17	4,896.13	58,754.00		
					2025	FISICO	1.00	1.00	1.00	1.00	1.00	1.00	1.00	1.00	1.00	1.00	1.00	1.00	1.00	1.00	1.00	1.00	1.00	1.00	12.00
						COSTEO.S/	4,896.17	4,896.17	4,896.17	4,896.17	4,896.17	4,896.17	4,896.17	4,896.17	4,896.17	4,896.17	4,896.17	4,896.17	4,896.17	4,896.17	4,896.17	4,896.17	4,896.13	58,754.00	
					2026	FISICO	1.00	1.00	1.00	1.00	1.00	1.00	1.00	1.00	1.00	1.00	1.00	1.00	1.00	1.00	1.00	12.00			
						COSTEO.S/	4,896.17	4,896.17	4,896.17	4,896.17	4,896.17	4,896.17	4,896.17	4,896.17	4,896.17	4,896.17	4,896.17	4,896.17	4,896.17	4,896.13	58,754.00				

CENTRO DE COSTO: 03.01.03.02 - SUB GERENCIA DE RECURSOS HUMANOS

OEI.10 - FORTALECER LA GESTIÓN INSTITUCIONAL

AEI.10.03 - ASESORAMIENTO INSTITUCIONAL OPORTUNO EN BENEFICIO DE LA MUNICIPALIDAD

CODIGO	ACTIVIDAD OPERATIVA	UBIGEO	U.M.	PRIORIDAD	PERIODO MULTIANUAL	META	PROGRAMACION MENSUAL												TOTAL ANUAL						
							01	02	03	04	05	06	07	08	09	10	11	12							
AOI30062000350	PREPARACION Y PERFECCIONAMIENTO DE RECURSOS HUMANOS	060701 - BAMBAMARCA	ACCION	Muy Alta	2024	FISICO	1.00	1.00	1.00	1.00	1.00	1.00	1.00	1.00	1.00	1.00	1.00	1.00	1.00	1.00	1.00	12.00			
						COSTEO.S/	370,130.34	370,130.34	370,130.34	370,130.34	370,130.34	370,130.34	370,130.34	370,130.34	370,130.34	370,130.34	370,130.34	370,130.34	370,130.34	370,130.34	370,130.34	370,130.26	4,441,564.00		
					2025	FISICO	1.00	1.00	1.00	1.00	1.00	1.00	1.00	1.00	1.00	1.00	1.00	1.00	1.00	1.00	1.00	1.00	1.00	1.00	12.00
						COSTEO.S/	370,130.34	370,130.34	370,130.34	370,130.34	370,130.34	370,130.34	370,130.34	370,130.34	370,130.34	370,130.34	370,130.34	370,130.34	370,130.34	370,130.34	370,130.34	370,130.26	4,441,564.00		
					2026	FISICO	1.00	1.00	1.00	1.00	1.00	1.00	1.00	1.00	1.00	1.00	1.00	1.00	1.00	1.00	1.00	12.00			
						COSTEO.S/	370,130.34	370,130.34	370,130.34	370,130.34	370,130.34	370,130.34	370,130.34	370,130.34	370,130.34	370,130.34	370,130.34	370,130.34	370,130.34	370,130.26	4,441,564.00				
AOI30062000459	PAGO DE PENSIONES	060701 - BAMBAMARCA	PERSONA	Muy Alta	2024	FISICO	1.00	0.00	0.00	0.00	0.00	0.00	0.00	1.00	0.00	0.00	0.00	0.00	0.00	0.00	1.00	3.00			
						COSTEO.S/	15,373.33	0.00	0.00	0.00	0.00	0.00	0.00	15,373.33	0.00	0.00	0.00	0.00	0.00	0.00	0.00	15,373.34	46,120.00		
					2025	FISICO	1.00	0.00	0.00	0.00	0.00	0.00	0.00	1.00	0.00	0.00	0.00	0.00	0.00	0.00	0.00	1.00	3.00		
						COSTEO.S/	15,373.33	0.00	0.00	0.00	0.00	0.00	0.00	15,373.33	0.00	0.00	0.00	0.00	0.00	0.00	0.00	15,373.34	46,120.00		
					2026	FISICO	1.00	0.00	0.00	0.00	0.00	0.00	1.00	0.00	0.00	0.00	0.00	0.00	1.00	3.00					
						COSTEO.S/	15,373.33	0.00	0.00	0.00	0.00	0.00	15,373.33	0.00	0.00	0.00	0.00	0.00	15,373.34	46,120.00					

CENTRO DE COSTO: 03.01.03.03 - SUB GERENCIA DE LOGISTICA

OEI.10 - FORTALECER LA GESTIÓN INSTITUCIONAL

AEI.10.03 - ASESORAMIENTO INSTITUCIONAL OPORTUNO EN BENEFICIO DE LA MUNICIPALIDAD

CODIGO	ACTIVIDAD OPERATIVA	UBIGEO	U.M.	PRIORIDAD	PERIODO MULTIANUAL	META	PROGRAMACION MENSUAL												TOTAL ANUAL		
							01	02	03	04	05	06	07	08	09	10	11	12			
AOI30062000216	ATENCIÓN DEL ABASTECIMIENTO	060701 - BAMBAMARCA	ACCION	Muy Alta	2024	FISICO	1.00	1.00	1.00	1.00	1.00	1.00	1.00	1.00	1.00	1.00	1.00	1.00	1.00	1.00	12.00
						COSTEO.S/	22,267.67	22,267.67	22,267.67	22,267.67	22,267.67	22,267.67	22,267.67	22,267.67	22,267.67	22,267.67	22,267.67	22,267.67	22,267.67	22,267.63	267,212.00

OPORTUNO EN LA ENTIDAD	2025	FISICO	1.00	1.00	1.00	1.00	1.00	1.00	1.00	1.00	1.00	1.00	1.00	1.00	1.00	1.00	1.00	1.00	12.00
		COSTEO.S/	22,267.67	22,267.67	22,267.67	22,267.67	22,267.67	22,267.67	22,267.67	22,267.67	22,267.67	22,267.67	22,267.67	22,267.67	22,267.67	22,267.67	22,267.67	22,267.67	267,212.00
	2026	FISICO	1.00	1.00	1.00	1.00	1.00	1.00	1.00	1.00	1.00	1.00	1.00	1.00	1.00	1.00	1.00	1.00	12.00
		COSTEO.S/	22,267.67	22,267.67	22,267.67	22,267.67	22,267.67	22,267.67	22,267.67	22,267.67	22,267.67	22,267.67	22,267.67	22,267.67	22,267.67	22,267.67	22,267.67	22,267.67	267,212.00

CENTRO DE COSTO: 03.01.03.04 - SUB GERENCIA DE TESORERIA

OEI.10 - FORTALECER LA GESTIÓN INSTITUCIONAL

AEI.10.03 - ASESORAMIENTO INSTITUCIONAL OPORTUNO EN BENEFICIO DE LA MUNICIPALIDAD

CODIGO	ACTIVIDAD OPERATIVA	UBIGEO	U.M.	PRIORIDAD	PERIODO MULTIANUAL	PROGRAMACION MENSUAL												TOTAL ANUAL						
						META	01	02	03	04	05	06	07	08	09	10	11		12					
AOI30062000142	GESTIÓN ADMINISTRATIVA (ACCIONES DE TESORERÍA)	060701 - BAMBAMARCA	ACCION	Muy Alta	2024	FISICO	1.00	1.00	1.00	1.00	1.00	1.00	1.00	1.00	1.00	1.00	1.00	1.00	1.00	12.00				
						COSTEO.S/	12,565.67	12,565.67	12,565.67	12,565.67	12,565.67	12,565.67	12,565.67	12,565.67	12,565.67	12,565.67	12,565.67	12,565.67	12,565.67	12,565.67	12,565.67	12,565.67	150,788.00	
					2025	FISICO	1.00	1.00	1.00	1.00	1.00	1.00	1.00	1.00	1.00	1.00	1.00	1.00	1.00	1.00	1.00	1.00	12.00	
						COSTEO.S/	12,565.67	12,565.67	12,565.67	12,565.67	12,565.67	12,565.67	12,565.67	12,565.67	12,565.67	12,565.67	12,565.67	12,565.67	12,565.67	12,565.67	12,565.67	12,565.67	12,565.67	150,788.00
					2026	FISICO	1.00	1.00	1.00	1.00	1.00	1.00	1.00	1.00	1.00	1.00	1.00	1.00	1.00	1.00	1.00	1.00	1.00	12.00
						COSTEO.S/	12,565.67	12,565.67	12,565.67	12,565.67	12,565.67	12,565.67	12,565.67	12,565.67	12,565.67	12,565.67	12,565.67	12,565.67	12,565.67	12,565.67	12,565.67	12,565.67	12,565.67	150,788.00

CENTRO DE COSTO: 03.01.03.05 - SUB GERENCIA DE CONTABILIDAD

OEI.10 - FORTALECER LA GESTIÓN INSTITUCIONAL

AEI.10.03 - ASESORAMIENTO INSTITUCIONAL OPORTUNO EN BENEFICIO DE LA MUNICIPALIDAD

CODIGO	ACTIVIDAD OPERATIVA	UBIGEO	U.M.	PRIORIDAD	PERIODO MULTIANUAL	PROGRAMACION MENSUAL												TOTAL ANUAL							
						META	01	02	03	04	05	06	07	08	09	10	11		12						
AOI30062000120	GESTION ADMINISTRATIVA (ACCIONES DE CONTABILIDAD)	060701 - BAMBAMARCA	ACCION	Muy Alta	2024	FISICO	1.00	1.00	1.00	1.00	1.00	1.00	1.00	1.00	1.00	1.00	1.00	1.00	1.00	1.00	12.00				
						COSTEO.S/	13,567.33	13,567.33	13,567.33	13,567.33	13,567.33	13,567.33	13,567.33	13,567.33	13,567.33	13,567.33	13,567.33	13,567.33	13,567.33	13,567.33	13,567.33	13,567.33	13,567.37	162,808.00	
					2025	FISICO	1.00	1.00	1.00	1.00	1.00	1.00	1.00	1.00	1.00	1.00	1.00	1.00	1.00	1.00	1.00	1.00	1.00	12.00	
						COSTEO.S/	13,567.33	13,567.33	13,567.33	13,567.33	13,567.33	13,567.33	13,567.33	13,567.33	13,567.33	13,567.33	13,567.33	13,567.33	13,567.33	13,567.33	13,567.33	13,567.33	13,567.33	13,567.37	162,808.00
					2026	FISICO	1.00	1.00	1.00	1.00	1.00	1.00	1.00	1.00	1.00	1.00	1.00	1.00	1.00	1.00	1.00	1.00	1.00	1.00	12.00
						COSTEO.S/	13,567.33	13,567.33	13,567.33	13,567.33	13,567.33	13,567.33	13,567.33	13,567.33	13,567.33	13,567.33	13,567.33	13,567.33	13,567.33	13,567.33	13,567.33	13,567.33	13,567.33	13,567.37	162,808.00

CENTRO DE COSTO: 03.01.03.06 - SUB GERENCIA DE CONTROL PATRIMONIAL Y SERVICIOS AUXILIARES

OEI.10 - FORTALECER LA GESTIÓN INSTITUCIONAL

AEI.10.03 - ASESORAMIENTO INSTITUCIONAL OPORTUNO EN BENEFICIO DE LA MUNICIPALIDAD

CODIGO	ACTIVIDAD OPERATIVA	UBIGEO	U.M.	PRIORIDAD	PERIODO MULTIANUAL	PROGRAMACION MENSUAL												TOTAL ANUAL								
						META	01	02	03	04	05	06	07	08	09	10	11		12							
AOI30062000214	GESTION ADMINISTRATIVA (ACCIONES DE PATRIMONIO)	060701 - BAMBAMARCA	ACCION	Muy Alta	2024	FISICO	1.00	1.00	1.00	1.00	1.00	1.00	1.00	1.00	1.00	1.00	1.00	1.00	1.00	1.00	12.00					
						COSTEO.S/	75,719.50	75,719.50	75,719.50	75,719.50	75,719.50	75,719.50	75,719.50	75,719.50	75,719.50	75,719.50	75,719.50	75,719.50	75,719.50	75,719.50	75,719.50	75,719.50	75,719.50	75,719.50	908,634.00	
					2025	FISICO	1.00	1.00	1.00	1.00	1.00	1.00	1.00	1.00	1.00	1.00	1.00	1.00	1.00	1.00	1.00	1.00	1.00	1.00	12.00	
						COSTEO.S/	75,719.50	75,719.50	75,719.50	75,719.50	75,719.50	75,719.50	75,719.50	75,719.50	75,719.50	75,719.50	75,719.50	75,719.50	75,719.50	75,719.50	75,719.50	75,719.50	75,719.50	75,719.50	75,719.50	908,634.00
					2026	FISICO	1.00	1.00	1.00	1.00	1.00	1.00	1.00	1.00	1.00	1.00	1.00	1.00	1.00	1.00	1.00	1.00	1.00	1.00	1.00	12.00
						COSTEO.S/	75,719.50	75,719.50	75,719.50	75,719.50	75,719.50	75,719.50	75,719.50	75,719.50	75,719.50	75,719.50	75,719.50	75,719.50	75,719.50	75,719.50	75,719.50	75,719.50	75,719.50	75,719.50	75,719.50	908,634.00

CENTRO DE COSTO: 03.01.04.01 - GERENCIA DE ADMINISTRACION TRIBUTARIA

OEI.10 - FORTALECER LA GESTIÓN INSTITUCIONAL

AEI.10.04 - RECAUDACIÓN TRIBUTARIA OPORTUNA EN BENEFICIO DE LA MUNICIPALIDAD

CODIGO	ACTIVIDAD OPERATIVA	UBIGEO	U.M.	PRIORIDAD	PERIODO MULTIANUAL	PROGRAMACION MENSUAL												TOTAL ANUAL							
						META	01	02	03	04	05	06	07	08	09	10	11		12						
AOI30062000347	ADMINISTRACION TRIBUTARIA	060701 - BAMBAMARCA	ACCION	Muy Alta	2024	FISICO	1.00	1.00	1.00	1.00	1.00	1.00	1.00	1.00	1.00	1.00	1.00	1.00	1.00	1.00	1.00	12.00			
						COSTEO.S/	10,367.33	10,367.33	10,367.33	10,367.33	10,367.33	10,367.33	10,367.33	10,367.33	10,367.33	10,367.33	10,367.33	10,367.33	10,367.33	10,367.33	10,367.33	10,367.33	10,367.37	124,408.00	
					2025	FISICO	1.00	1.00	1.00	1.00	1.00	1.00	1.00	1.00	1.00	1.00	1.00	1.00	1.00	1.00	1.00	1.00	1.00	1.00	12.00

							COSTEO.S/	10,367.33	10,367.33	10,367.33	10,367.33	10,367.33	10,367.33	10,367.33	10,367.33	10,367.33	10,367.33	10,367.33	10,367.33	10,367.33	10,367.33	10,367.33	10,367.37	124,408.00	
							FISICO	1.00	1.00	1.00	1.00	1.00	1.00	1.00	1.00	1.00	1.00	1.00	1.00	1.00	1.00	1.00	1.00	1.00	12.00
							COSTEO.S/	10,367.33	10,367.33	10,367.33	10,367.33	10,367.33	10,367.33	10,367.33	10,367.33	10,367.33	10,367.33	10,367.33	10,367.33	10,367.33	10,367.33	10,367.33	10,367.37	124,408.00	

CENTRO DE COSTO: 03.01.04.02 - SUB GERENCIA DE RENTAS Y FISCALIZACION TRIBUTARIA

OEI.10 - FORTALECER LA GESTIÓN INSTITUCIONAL

AEI.10.04 - RECAUDACIÓN TRIBUTARIA OPORTUNA EN BENEFICIO DE LA MUNICIPALIDAD

CODIGO	ACTIVIDAD OPERATIVA	UBIGEO	U.M.	PRIORIDAD	PERIODO MULTIANUAL	META	PROGRAMACION MENSUAL												TOTAL ANUAL										
							01	02	03	04	05	06	07	08	09	10	11	12											
AOI30062000225	FISCALIZACION Y COBRANZA TRIBUTARIA	060701 - BAMBAMARCA	ACCION	Muy Alta	2024	FISICO	1.00	1.00	1.00	1.00	1.00	1.00	1.00	1.00	1.00	1.00	1.00	1.00	1.00	1.00	1.00	1.00	1.00	12.00					
						COSTEO.S/	13,834.17	13,834.17	13,834.17	13,834.17	13,834.17	13,834.17	13,834.17	13,834.17	13,834.17	13,834.17	13,834.17	13,834.17	13,834.17	13,834.17	13,834.17	13,834.17	13,834.17	13,834.17	13,834.17	13,834.17	13,834.17	166,010.00	
					2025	FISICO	1.00	1.00	1.00	1.00	1.00	1.00	1.00	1.00	1.00	1.00	1.00	1.00	1.00	1.00	1.00	1.00	1.00	1.00	1.00	1.00	1.00	1.00	12.00
						COSTEO.S/	13,834.17	13,834.17	13,834.17	13,834.17	13,834.17	13,834.17	13,834.17	13,834.17	13,834.17	13,834.17	13,834.17	13,834.17	13,834.17	13,834.17	13,834.17	13,834.17	13,834.17	13,834.17	13,834.17	13,834.17	13,834.17	13,834.17	166,010.00
					2026	FISICO	1.00	1.00	1.00	1.00	1.00	1.00	1.00	1.00	1.00	1.00	1.00	1.00	1.00	1.00	1.00	1.00	1.00	1.00	1.00	1.00	1.00	1.00	12.00
						COSTEO.S/	13,834.17	13,834.17	13,834.17	13,834.17	13,834.17	13,834.17	13,834.17	13,834.17	13,834.17	13,834.17	13,834.17	13,834.17	13,834.17	13,834.17	13,834.17	13,834.17	13,834.17	13,834.17	13,834.17	13,834.17	13,834.17	13,834.17	166,010.00

CENTRO DE COSTO: 03.01.04.03 - SUB GERENCIA DE EJECUCION COACTIVA

OEI.10 - FORTALECER LA GESTIÓN INSTITUCIONAL

AEI.10.04 - RECAUDACIÓN TRIBUTARIA OPORTUNA EN BENEFICIO DE LA MUNICIPALIDAD

CODIGO	ACTIVIDAD OPERATIVA	UBIGEO	U.M.	PRIORIDAD	PERIODO MULTIANUAL	META	PROGRAMACION MENSUAL												TOTAL ANUAL										
							01	02	03	04	05	06	07	08	09	10	11	12											
AOI30062000273	EJECUCION COACTIVA	060701 - BAMBAMARCA	ACCION	Muy Alta	2024	FISICO	1.00	1.00	1.00	1.00	1.00	1.00	1.00	1.00	1.00	1.00	1.00	1.00	1.00	1.00	1.00	1.00	1.00	1.00	12.00				
						COSTEO.S/	7,665.00	7,665.00	7,665.00	7,665.00	7,665.00	7,665.00	7,665.00	7,665.00	7,665.00	7,665.00	7,665.00	7,665.00	7,665.00	7,665.00	7,665.00	7,665.00	7,665.00	7,665.00	7,665.00	7,665.00	7,665.00	7,665.00	91,980.00
					2025	FISICO	1.00	1.00	1.00	1.00	1.00	1.00	1.00	1.00	1.00	1.00	1.00	1.00	1.00	1.00	1.00	1.00	1.00	1.00	1.00	1.00	1.00	1.00	12.00
						COSTEO.S/	7,665.00	7,665.00	7,665.00	7,665.00	7,665.00	7,665.00	7,665.00	7,665.00	7,665.00	7,665.00	7,665.00	7,665.00	7,665.00	7,665.00	7,665.00	7,665.00	7,665.00	7,665.00	7,665.00	7,665.00	7,665.00	7,665.00	7,665.00
					2026	FISICO	1.00	1.00	1.00	1.00	1.00	1.00	1.00	1.00	1.00	1.00	1.00	1.00	1.00	1.00	1.00	1.00	1.00	1.00	1.00	1.00	1.00	1.00	12.00
						COSTEO.S/	7,665.00	7,665.00	7,665.00	7,665.00	7,665.00	7,665.00	7,665.00	7,665.00	7,665.00	7,665.00	7,665.00	7,665.00	7,665.00	7,665.00	7,665.00	7,665.00	7,665.00	7,665.00	7,665.00	7,665.00	7,665.00	7,665.00	7,665.00

CENTRO DE COSTO: 03.01.05 - GERENCIA DE ASESORIA JURIDICA

OEI.10 - FORTALECER LA GESTIÓN INSTITUCIONAL

AEI.10.03 - ASESORAMIENTO INSTITUCIONAL OPORTUNO EN BENEFICIO DE LA MUNICIPALIDAD

CODIGO	ACTIVIDAD OPERATIVA	UBIGEO	U.M.	PRIORIDAD	PERIODO MULTIANUAL	META	PROGRAMACION MENSUAL												TOTAL ANUAL										
							01	02	03	04	05	06	07	08	09	10	11	12											
AOI30062000336	ASESORAMIENTO TECNICO Y JURIDICO	060701 - BAMBAMARCA	ACCION	Muy Alta	2024	FISICO	1.00	1.00	1.00	1.00	1.00	1.00	1.00	1.00	1.00	1.00	1.00	1.00	1.00	1.00	1.00	1.00	1.00	1.00	12.00				
						COSTEO.S/	15,413.42	15,413.42	15,413.42	15,413.42	15,413.42	15,413.42	15,413.42	15,413.42	15,413.42	15,413.42	15,413.42	15,413.42	15,413.42	15,413.42	15,413.42	15,413.42	15,413.42	15,413.42	15,413.42	15,413.42	15,413.42	15,413.42	184,961.00
					2025	FISICO	1.00	1.00	1.00	1.00	1.00	1.00	1.00	1.00	1.00	1.00	1.00	1.00	1.00	1.00	1.00	1.00	1.00	1.00	1.00	1.00	1.00	1.00	12.00
						COSTEO.S/	15,413.42	15,413.42	15,413.42	15,413.42	15,413.42	15,413.42	15,413.42	15,413.42	15,413.42	15,413.42	15,413.42	15,413.42	15,413.42	15,413.42	15,413.42	15,413.42	15,413.42	15,413.42	15,413.42	15,413.42	15,413.42	15,413.42	15,413.42
					2026	FISICO	1.00	1.00	1.00	1.00	1.00	1.00	1.00	1.00	1.00	1.00	1.00	1.00	1.00	1.00	1.00	1.00	1.00	1.00	1.00	1.00	1.00	1.00	12.00
						COSTEO.S/	15,413.42	15,413.42	15,413.42	15,413.42	15,413.42	15,413.42	15,413.42	15,413.42	15,413.42	15,413.42	15,413.42	15,413.42	15,413.42	15,413.42	15,413.42	15,413.42	15,413.42	15,413.42	15,413.42	15,413.42	15,413.42	15,413.42	15,413.42

CENTRO DE COSTO: 03.01.06.01 - GERENCIA DE PLANEAMIENTO PRESUPUESTO Y MODERNIZACION

OEI.10 - FORTALECER LA GESTIÓN INSTITUCIONAL

AEI.10.03 - ASESORAMIENTO INSTITUCIONAL OPORTUNO EN BENEFICIO DE LA MUNICIPALIDAD

CODIGO	ACTIVIDAD OPERATIVA	UBIGEO	U.M.	PRIORIDAD	PERIODO MULTIANUAL	META	PROGRAMACION MENSUAL												TOTAL ANUAL										
							01	02	03	04	05	06	07	08	09	10	11	12											
AOI30062000415	DESARROLLO DEL PLANEAMIENTO DE LA GESTION	060701 - BAMBAMARCA	ACCION	Muy Alta	2024	FISICO	1.00	1.00	1.00	1.00	1.00	1.00	1.00	1.00	1.00	1.00	1.00	1.00	1.00	1.00	1.00	1.00	1.00	1.00	12.00				
						COSTEO.S/	653,206.42	653,206.42	653,206.42	653,206.42	653,206.42	653,206.42	653,206.42	653,206.42	653,206.42	653,206.42	653,206.42	653,206.42	653,206.42	653,206.42	653,206.42	653,206.42	653,206.42	653,206.42	653,206.42	653,206.42	653,206.42	7,838,477.00	
					2025	FISICO	1.00	1.00	1.00	1.00	1.00	1.00	1.00	1.00	1.00	1.00	1.00	1.00	1.00	1.00	1.00	1.00	1.00	1.00	1.00	1.00	1.00	1.00	12.00
						COSTEO.S/	653,206.42	653,206.42	653,206.42	653,206.42	653,206.42	653,206.42	653,206.42	653,206.42	653,206.42	653,206.42	653,206.42	653,206.42	653,206.42	653,206.42	653,206.42	653,206.42	653,206.42	653,206.42	653,206.42	653,206.42	653,206.42	653,206.42	7,838,477.00

POI MultiAnual con Programación Física y Costeo

						2026	FISICO	1.00	1.00	1.00	1.00	1.00	1.00	1.00	1.00	1.00	1.00	1.00	1.00	12.00						
							COSTEO.S/	653,206.42	653,206.42	653,206.42	653,206.42	653,206.42	653,206.42	653,206.42	653,206.42	653,206.42	653,206.42	653,206.42	653,206.42	7,838,477.00						
AOI30062000455	CONDUCCIÓN DE PLANEAMIENTO Y PRESUPUESTO	060701 - BAMBAMARCA	ACCION	Muy Alta		2024	FISICO	1.00	1.00	1.00	1.00	1.00	1.00	1.00	1.00	1.00	1.00	1.00	1.00	1.00	12.00					
							COSTEO.S/	36,501.17	36,501.17	36,501.17	36,501.17	36,501.17	36,501.17	36,501.17	36,501.17	36,501.17	36,501.17	36,501.17	36,501.17	36,501.17	36,501.17	36,501.17	36,501.17	36,501.17	438,014.00	
						2025	FISICO	1.00	1.00	1.00	1.00	1.00	1.00	1.00	1.00	1.00	1.00	1.00	1.00	1.00	1.00	1.00	1.00	1.00	1.00	12.00
							COSTEO.S/	36,501.17	36,501.17	36,501.17	36,501.17	36,501.17	36,501.17	36,501.17	36,501.17	36,501.17	36,501.17	36,501.17	36,501.17	36,501.17	36,501.17	36,501.17	36,501.17	36,501.17	36,501.17	438,014.00
						2026	FISICO	1.00	1.00	1.00	1.00	1.00	1.00	1.00	1.00	1.00	1.00	1.00	1.00	1.00	1.00	1.00	1.00	1.00	1.00	1.00
							COSTEO.S/	36,501.17	36,501.17	36,501.17	36,501.17	36,501.17	36,501.17	36,501.17	36,501.17	36,501.17	36,501.17	36,501.17	36,501.17	36,501.17	438,014.00					

CENTRO DE COSTO: 03.01.06.02 - SUB GERENCIA DE PLANIFICACION Y MODERNIZACION

OEI.10 - FORTALECER LA GESTIÓN INSTITUCIONAL

AEI.10.03 - ASESORAMIENTO INSTITUCIONAL OPORTUNO EN BENEFICIO DE LA MUNICIPALIDAD

CODIGO	ACTIVIDAD OPERATIVA	UBIGEO	U.M.	PRIORIDAD	PERIODO MULTIANUAL	META	PROGRAMACION MENSUAL												TOTAL ANUAL									
							01	02	03	04	05	06	07	08	09	10	11	12										
AOI30062000488	FORMULACIÓN Y ACTUALIZACIÓN DE LOS PLANES ESTRATÉGICOS DE LA ENTIDAD (PDC, PEI, POI)	060701 - BAMBAMARCA	DOCUMENTO EMITIDO	Muy Alta		2024	FISICO	0.00	0.00	0.00	1.00	0.00	0.00	0.00	0.00	0.00	0.00	0.00	0.00	0.00	0.00	1.00	2.00					
							COSTEO.S/	0.00	0.00	0.00	0.00	0.00	0.00	0.00	0.00	0.00	0.00	0.00	0.00	0.00	0.00	0.00	0.00	0.00	0.00	0.00		
						2025	FISICO	0.00	0.00	0.00	1.00	0.00	0.00	0.00	0.00	0.00	0.00	0.00	0.00	0.00	0.00	0.00	0.00	0.00	0.00	1.00	2.00	
							COSTEO.S/	0.00	0.00	0.00	0.00	0.00	0.00	0.00	0.00	0.00	0.00	0.00	0.00	0.00	0.00	0.00	0.00	0.00	0.00	0.00	0.00	0.00
						2026	FISICO	0.00	0.00	0.00	1.00	0.00	0.00	0.00	0.00	0.00	0.00	0.00	0.00	0.00	0.00	0.00	0.00	0.00	0.00	0.00	1.00	2.00
							COSTEO.S/	0.00	0.00	0.00	0.00	0.00	0.00	0.00	0.00	0.00	0.00	0.00	0.00	0.00	0.00	0.00	0.00					

AOI30062000489	EVALUACIÓN DE LOS PLANES ESTRATÉGICOS DE LA ENTIDAD	060701 - BAMBAMARCA	INFORME	Muy Alta		2024	FISICO	0.00	0.00	0.00	2.00	0.00	0.00	0.00	1.00	0.00	0.00	0.00	0.00	0.00	0.00	3.00					
							COSTEO.S/	0.00	0.00	0.00	0.00	0.00	0.00	0.00	0.00	0.00	0.00	0.00	0.00	0.00	0.00	0.00	0.00	0.00	0.00		
						2025	FISICO	0.00	0.00	0.00	2.00	0.00	0.00	0.00	1.00	0.00	0.00	0.00	0.00	0.00	0.00	0.00	0.00	0.00	0.00	3.00	
							COSTEO.S/	0.00	0.00	0.00	0.00	0.00	0.00	0.00	0.00	0.00	0.00	0.00	0.00	0.00	0.00	0.00	0.00	0.00	0.00	0.00	0.00
						2026	FISICO	0.00	0.00	0.00	2.00	0.00	0.00	0.00	1.00	0.00	0.00	0.00	0.00	0.00	0.00	0.00	0.00	0.00	0.00	0.00	3.00
							COSTEO.S/	0.00	0.00	0.00	0.00	0.00	0.00	0.00	0.00	0.00	0.00	0.00	0.00	0.00	0.00	0.00					

CENTRO DE COSTO: 03.01.06.03 - SUB GERENCIA DE PRESUPUESTO

OEI.10 - FORTALECER LA GESTIÓN INSTITUCIONAL

AEI.10.03 - ASESORAMIENTO INSTITUCIONAL OPORTUNO EN BENEFICIO DE LA MUNICIPALIDAD

CODIGO	ACTIVIDAD OPERATIVA	UBIGEO	U.M.	PRIORIDAD	PERIODO MULTIANUAL	META	PROGRAMACION MENSUAL												TOTAL ANUAL								
							01	02	03	04	05	06	07	08	09	10	11	12									
AOI30062000490	CONDUCCIÓN DEL PROCESO PRESUPUESTARIO	060701 - BAMBAMARCA	DOCUMENTO	Muy Alta		2024	FISICO	0.00	0.00	0.00	0.00	1.00	1.00	0.00	0.00	0.00	0.00	0.00	0.00	0.00	0.00	1.00	3.00				
							COSTEO.S/	0.00	0.00	0.00	0.00	0.00	0.00	0.00	0.00	0.00	0.00	0.00	0.00	0.00	0.00	0.00	0.00	0.00	0.00	0.00	
						2025	FISICO	0.00	0.00	0.00	0.00	1.00	1.00	0.00	0.00	0.00	0.00	0.00	0.00	0.00	0.00	0.00	0.00	0.00	0.00	1.00	3.00
							COSTEO.S/	0.00	0.00	0.00	0.00	0.00	0.00	0.00	0.00	0.00	0.00	0.00	0.00	0.00	0.00	0.00	0.00	0.00	0.00	0.00	0.00
						2026	FISICO	0.00	0.00	0.00	0.00	1.00	1.00	0.00	0.00	0.00	0.00	0.00	0.00	0.00	0.00	0.00	0.00	0.00	0.00	1.00	3.00
							COSTEO.S/	0.00	0.00	0.00	0.00	0.00	0.00	0.00	0.00	0.00	0.00	0.00	0.00	0.00	0.00	0.00					

CENTRO DE COSTO: 03.01.06.04 - SUB GERENCIA DE PROGRAMACION Y SEGUIMIENTO DE LA INVERSION

OEI.10 - FORTALECER LA GESTIÓN INSTITUCIONAL

AEI.10.03 - ASESORAMIENTO INSTITUCIONAL OPORTUNO EN BENEFICIO DE LA MUNICIPALIDAD

CODIGO	ACTIVIDAD OPERATIVA	UBIGEO	U.M.	PRIORIDAD	PERIODO MULTIANUAL	META	PROGRAMACION MENSUAL												TOTAL ANUAL							
							01	02	03	04	05	06	07	08	09	10	11	12								
AOI30062000491	PROGRAMACIÓN Y SEGUIMIENTO DE LAS INVERSIONES DE LA ENTIDAD	060701 - BAMBAMARCA	DOCUMENTO	Muy Alta		2024	FISICO	0.00	0.00	1.00	0.00	0.00	1.00	0.00	1.00	0.00	1.00	0.00	1.00	0.00	1.00	5.00				
							COSTEO.S/	0.00	0.00	0.00	0.00	0.00	0.00	0.00	0.00	0.00	0.00	0.00	0.00	0.00	0.00	0.00	0.00	0.00	0.00	
						2025	FISICO	0.00	0.00	1.00	0.00	0.00	1.00	0.00	1.00	0.00	1.00	0.00	1.00	0.00	1.00	0.00	1.00	0.00	1.00	5.00
							COSTEO.S/	0.00	0.00	0.00	0.00	0.00	0.00	0.00	0.00	0.00	0.00	0.00	0.00	0.00	0.00	0.00	0.00	0.00	0.00	0.00

2026	FISICO	0.00	0.00	1.00	0.00	0.00	1.00	0.00	1.00	0.00	1.00	0.00	1.00	0.00	1.00	0.00	1.00	5.00
	COSTEO.S/	0.00	0.00	0.00	0.00	0.00	0.00	0.00	0.00	0.00	0.00	0.00	0.00	0.00	0.00	0.00	0.00	0.00

CENTRO DE COSTO: 03.01.07.01 - GERENCIA DE DESARROLLO ECONOMICO

OEI.07 - MEJORAR LA COMPETITIVIDAD DE LAS CADENAS PRODUCTIVAS DE LA PROVINCIA

AEI.07.01 - ASISTENCIA TÉCNICA Y ACOMPAÑAMIENTO OPORTUNO A LOS AGENTES ECONÓMICOS DE LA PROVINCIA

CODIGO	ACTIVIDAD OPERATIVA	UBIGEO	U.M.	PRIORIDAD	PERIODO MULTIANUAL	META	PROGRAMACION MENSUAL												TOTAL ANUAL					
							01	02	03	04	05	06	07	08	09	10	11	12						
AOI30062000169	DESARROLLO ECONOMICO LOCAL	060701 - BAMBAMARCA	ACCION	Muy Alta	2024	FISICO	1.00	1.00	1.00	1.00	1.00	1.00	1.00	1.00	1.00	1.00	1.00	1.00	1.00	12.00				
						COSTEO.S/	28,519.17	28,519.17	28,519.17	28,519.17	28,519.17	28,519.17	28,519.17	28,519.17	28,519.17	28,519.17	28,519.17	28,519.17	28,519.17	28,519.17	28,519.17	28,519.17	28,519.17	342,230.00
					2025	FISICO	1.00	1.00	1.00	1.00	1.00	1.00	1.00	1.00	1.00	1.00	1.00	1.00	1.00	1.00	1.00	1.00	1.00	12.00
						COSTEO.S/	28,519.17	28,519.17	28,519.17	28,519.17	28,519.17	28,519.17	28,519.17	28,519.17	28,519.17	28,519.17	28,519.17	28,519.17	28,519.17	28,519.17	28,519.17	28,519.17	28,519.17	28,519.17
					2026	FISICO	1.00	1.00	1.00	1.00	1.00	1.00	1.00	1.00	1.00	1.00	1.00	1.00	1.00	1.00	1.00	1.00	1.00	12.00
						COSTEO.S/	28,519.17	28,519.17	28,519.17	28,519.17	28,519.17	28,519.17	28,519.17	28,519.17	28,519.17	28,519.17	28,519.17	28,519.17	28,519.17	28,519.17	28,519.17	28,519.17	28,519.17	28,519.17

CENTRO DE COSTO: 03.01.07.02 - SUB GERENCIA DE PROMOCION DE LA COMPETITIVIDAD AGROPECUARIA

OEI.07 - MEJORAR LA COMPETITIVIDAD DE LAS CADENAS PRODUCTIVAS DE LA PROVINCIA

AEI.07.02 - ACOMPAÑAMIENTO PERMANENTE EN LA FORMALIZACIÓN DE LOS AGENTES ECONÓMICOS

CODIGO	ACTIVIDAD OPERATIVA	UBIGEO	U.M.	PRIORIDAD	PERIODO MULTIANUAL	META	PROGRAMACION MENSUAL												TOTAL ANUAL					
							01	02	03	04	05	06	07	08	09	10	11	12						
AOI30062000161	ASISTENCIA TECNICA A PRODUCTORES AGROPECUARIOS CON FINES COMERCIALES	060701 - BAMBAMARCA	PRODUCTOR	Muy Alta	2024	FISICO	1.00	1.00	1.00	1.00	1.00	1.00	1.00	1.00	1.00	1.00	1.00	1.00	1.00	12.00				
						COSTEO.S/	15,425.33	15,425.33	15,425.33	15,425.33	15,425.33	15,425.33	15,425.33	15,425.33	15,425.33	15,425.33	15,425.33	15,425.33	15,425.33	15,425.33	15,425.33	15,425.33	185,104.00	
					2025	FISICO	1.00	1.00	1.00	1.00	1.00	1.00	1.00	1.00	1.00	1.00	1.00	1.00	1.00	1.00	1.00	1.00	1.00	12.00
						COSTEO.S/	15,425.33	15,425.33	15,425.33	15,425.33	15,425.33	15,425.33	15,425.33	15,425.33	15,425.33	15,425.33	15,425.33	15,425.33	15,425.33	15,425.33	15,425.33	15,425.33	15,425.33	185,104.00
					2026	FISICO	1.00	1.00	1.00	1.00	1.00	1.00	1.00	1.00	1.00	1.00	1.00	1.00	1.00	1.00	1.00	1.00	1.00	12.00
						COSTEO.S/	15,425.33	15,425.33	15,425.33	15,425.33	15,425.33	15,425.33	15,425.33	15,425.33	15,425.33	15,425.33	15,425.33	15,425.33	15,425.33	15,425.33	15,425.33	15,425.33	15,425.33	185,104.00

AEI.07.03 - INFRAESTRUCTURA DE RIEGO EFICIENTE PARA LOS PRODUCTORES AGROPECUARIOS

CODIGO	ACTIVIDAD OPERATIVA	UBIGEO	U.M.	PRIORIDAD	PERIODO MULTIANUAL	META	PROGRAMACION MENSUAL												TOTAL ANUAL						
							01	02	03	04	05	06	07	08	09	10	11	12							
AOI30062000145	ERRADICACIÓN DE PLAGAS PRIORIZADAS, DE LOS PRODUCTORES AGRÍCOLAS	060701 - BAMBAMARCA	HECTAREA	Muy Alta	2024	FISICO	0.00	24.00	0.00	0.00	0.00	24.00	0.00	0.00	0.00	0.00	0.00	0.00	0.00	48.00					
						COSTEO.S/	0.00	0.00	9,000.00	0.00	0.00	9,000.00	0.00	0.00	0.00	0.00	0.00	0.00	0.00	0.00	0.00	18,000.00			
					2025	FISICO	0.00	24.00	0.00	0.00	0.00	24.00	0.00	0.00	0.00	24.00	0.00	0.00	0.00	0.00	0.00	0.00	48.00		
						COSTEO.S/	0.00	0.00	9,000.00	0.00	0.00	9,000.00	0.00	0.00	9,000.00	0.00	0.00	0.00	0.00	0.00	0.00	0.00	18,000.00		
					2026	FISICO	0.00	24.00	0.00	0.00	0.00	24.00	0.00	0.00	0.00	24.00	0.00	0.00	0.00	0.00	0.00	0.00	48.00		
						COSTEO.S/	0.00	0.00	9,000.00	0.00	0.00	9,000.00	0.00	0.00	9,000.00	0.00	0.00	0.00	0.00	0.00	0.00	0.00	18,000.00		
					AOI30062000146	PREVENCIÓN, CONTROL Y ERRADICACIÓN DE ENFERMEDADES EN LOS ANIMALES	060701 - BAMBAMARCA	ANIMAL ATENDIDO	Muy Alta	2024	FISICO	333.00	333.00	333.00	333.00	333.00	333.00	333.00	333.00	333.00	334.00	334.00	334.00	334.00	4,000.00
											COSTEO.S/	6,000.00	6,000.00	6,000.00	6,000.00	6,000.00	6,000.00	6,000.00	6,000.00	6,000.00	6,000.00	6,000.00	6,000.00	6,000.00	6,000.00
2025	FISICO	333.00	333.00	333.00						333.00	333.00	333.00	333.00	333.00	333.00	333.00	333.00	333.00	334.00	334.00	334.00	334.00	4,000.00		
	COSTEO.S/	6,000.00	6,000.00	6,000.00						6,000.00	6,000.00	6,000.00	6,000.00	6,000.00	6,000.00	6,000.00	6,000.00	6,000.00	6,000.00	6,000.00	6,000.00	6,000.00	72,000.00		
2026	FISICO	333.00	333.00	333.00						333.00	333.00	333.00	333.00	333.00	333.00	333.00	333.00	333.00	334.00	334.00	334.00	334.00	4,000.00		
	COSTEO.S/	6,000.00	6,000.00	6,000.00						6,000.00	6,000.00	6,000.00	6,000.00	6,000.00	6,000.00	6,000.00	6,000.00	6,000.00	6,000.00	6,000.00	6,000.00	6,000.00	72,000.00		
AOI30062000433	ASISTENCIA TECNICA A PRODUCTORES AGRARIOS EN PRACTICAS DE RIEGO	060701 - BAMBAMARCA	PRODUCTOR ASISTIDO	Muy Alta						2024	FISICO	50.00	50.00	50.00	50.00	50.00	50.00	50.00	50.00	0.00	0.00	0.00	0.00	0.00	50.00
											COSTEO.S/	5,000.00	5,000.00	5,000.00	5,000.00	5,000.00	5,000.00	5,000.00	5,500.00	0.00	0.00	0.00	0.00	0.00	0.00
					2025	FISICO	50.00	50.00	50.00	50.00	50.00	50.00	50.00	50.00	50.00	50.00	50.00	0.00	0.00	0.00	0.00	0.00	50.00		
						COSTEO.S/	5,000.00	5,000.00	5,000.00	5,000.00	5,000.00	5,000.00	5,000.00	5,000.00	5,000.00	5,500.00	0.00	0.00	0.00	0.00	0.00	0.00	35,500.00		
					2026	FISICO	50.00	50.00	50.00	50.00	50.00	50.00	50.00	50.00	50.00	50.00	50.00	0.00	0.00	0.00	0.00	0.00	50.00		
						COSTEO.S/	5,000.00	5,000.00	5,000.00	5,000.00	5,000.00	5,000.00	5,000.00	5,000.00	5,000.00	5,500.00	0.00	0.00	0.00	0.00	0.00	0.00	35,500.00		

CENTRO DE COSTO: 03.01.07.03 - SUB GERENCIA DE DESARROLLO EMPRESARIAL Y TURISMO

OEI.07 - MEJORAR LA COMPETITIVIDAD DE LAS CADENAS PRODUCTIVAS DE LA PROVINCIA

AEI.07.02 - ACOMPAÑAMIENTO PERMANENTE EN LA FORMALIZACIÓN DE LOS AGENTES ECONÓMICOS

CODIGO	ACTIVIDAD OPERATIVA	UBIGEO	U.M.	PRIORIDAD	PERIODO MULTIANUAL	META	PROGRAMACION MENSUAL												TOTAL ANUAL								
							01	02	03	04	05	06	07	08	09	10	11	12									
AOI30062000157	CONCIERTIZACIÓN DE CAMPAÑAS ORIENTADAS AL DESARROLLO DE UNA CULTURA TURISTICA	060701 - BAMBAMARCA	CAMPAÑA	Muy Alta	2024	FISICO	1.00	1.00	1.00	1.00	1.00	1.00	1.00	1.00	1.00	1.00	1.00	1.00	1.00	12.00							
						COSTEO.S/	29,457.66	29,457.66	29,457.66	29,457.66	29,457.66	29,457.66	29,457.66	29,457.66	29,457.66	29,457.66	29,457.66	29,457.66	29,457.66	29,457.66	29,457.66	29,457.66	29,457.66	29,457.66	353,492.00		
					2025	FISICO	1.00	1.00	1.00	1.00	1.00	1.00	1.00	1.00	1.00	1.00	1.00	1.00	1.00	1.00	1.00	1.00	1.00	1.00	12.00		
						COSTEO.S/	29,457.66	29,457.66	29,457.66	29,457.66	29,457.66	29,457.66	29,457.66	29,457.66	29,457.66	29,457.66	29,457.66	29,457.66	29,457.66	29,457.66	29,457.66	29,457.66	29,457.66	29,457.66	29,457.66	29,457.66	353,492.00
					2026	FISICO	1.00	1.00	1.00	1.00	1.00	1.00	1.00	1.00	1.00	1.00	1.00	1.00	1.00	1.00	1.00	1.00	1.00	1.00	1.00	12.00	
						COSTEO.S/	29,457.66	29,457.66	29,457.66	29,457.66	29,457.66	29,457.66	29,457.66	29,457.66	29,457.66	29,457.66	29,457.66	29,457.66	29,457.66	29,457.66	29,457.66	29,457.66	29,457.66	29,457.66	29,457.66	29,457.66	29,457.66
AOI30062000486	EJECUCIÓN DE CAMPAÑAS ORIENTADAS AL DESARROLLO DE UNA CULTURA TURISTICA	060701 - BAMBAMARCA	CAMPAÑA EJECUTADA	Muy Alta	2024	FISICO	0.00	0.00	1.00	0.00	0.00	1.00	0.00	0.00	1.00	0.00	0.00	1.00	0.00	0.00	1.00	4.00					
						COSTEO.S/	0.00	0.00	300.00	0.00	0.00	300.00	0.00	0.00	300.00	0.00	300.00	0.00	300.00	0.00	0.00	300.00	0.00	0.00	1,200.00		
					2025	FISICO	0.00	0.00	1.00	0.00	0.00	1.00	0.00	0.00	1.00	0.00	0.00	1.00	0.00	0.00	1.00	0.00	0.00	1.00	4.00		
						COSTEO.S/	0.00	0.00	300.00	0.00	0.00	300.00	0.00	0.00	300.00	0.00	300.00	0.00	300.00	0.00	300.00	0.00	0.00	300.00	0.00	0.00	1,200.00
					2026	FISICO	0.00	0.00	1.00	0.00	0.00	1.00	0.00	0.00	1.00	0.00	0.00	1.00	0.00	0.00	1.00	0.00	0.00	1.00	4.00		
						COSTEO.S/	0.00	0.00	300.00	0.00	0.00	300.00	0.00	0.00	300.00	0.00	300.00	0.00	300.00	0.00	300.00	0.00	0.00	300.00	0.00	0.00	1,200.00

CENTRO DE COSTO: 03.01.08.01 - GERENCIA DE DESARROLLO SOCIAL

OEI.02 - PROMOVER EL DESARROLLO HUMANO Y HÁBITOS SALUDABLES EN LA PROVINCIA

AEI.02.01 - PROGRAMAS DE APOYO SOCIAL DE FORMA PERMANENTE A GRUPOS DE POBLACIÓN VULNERABLES DE LA PROVINCIA

CODIGO	ACTIVIDAD OPERATIVA	UBIGEO	U.M.	PRIORIDAD	PERIODO MULTIANUAL	META	PROGRAMACION MENSUAL												TOTAL ANUAL									
							01	02	03	04	05	06	07	08	09	10	11	12										
AOI30062000201	ATENCIÓN EN BRINDAR APOYO NUTRICIONAL A LAS PERSONAS AFECTADAS POR TUBERCULOSIS	060701 - BAMBAMARCA	PERSONA	Muy Alta	2024	FISICO	0.00	12.00	0.00	0.00	0.00	0.00	0.00	0.00	0.00	0.00	0.00	0.00	0.00	0.00	0.00	0.00	12.00					
						COSTEO.S/	0.00	10,769.00	0.00	0.00	0.00	0.00	0.00	0.00	0.00	0.00	0.00	0.00	0.00	0.00	0.00	0.00	0.00	0.00	10,769.00			
					2025	FISICO	0.00	12.00	0.00	0.00	0.00	0.00	0.00	0.00	0.00	0.00	0.00	0.00	0.00	0.00	0.00	0.00	0.00	0.00	0.00	12.00		
						COSTEO.S/	0.00	10,769.00	0.00	0.00	0.00	0.00	0.00	0.00	0.00	0.00	0.00	0.00	0.00	0.00	0.00	0.00	0.00	0.00	0.00	10,769.00		
					2026	FISICO	0.00	12.00	0.00	0.00	0.00	0.00	0.00	0.00	0.00	0.00	0.00	0.00	0.00	0.00	0.00	0.00	0.00	0.00	0.00	12.00		
						COSTEO.S/	0.00	10,769.00	0.00	0.00	0.00	0.00	0.00	0.00	0.00	0.00	0.00	0.00	0.00	0.00	0.00	0.00	0.00	0.00	0.00	10,769.00		
AOI30062000227	COLABORACIÓN SOCIAL	060701 - BAMBAMARCA	ACCION	Muy Alta	2024	FISICO	1.00	1.00	1.00	1.00	1.00	1.00	1.00	1.00	1.00	1.00	1.00	1.00	1.00	1.00	1.00	1.00	12.00					
						COSTEO.S/	2,605.00	2,605.00	2,605.00	2,605.00	2,605.00	2,605.00	2,605.00	2,605.00	2,605.00	2,605.00	2,605.00	2,605.00	2,605.00	2,605.00	2,605.00	2,605.00	2,605.00	2,605.00	2,605.00	2,605.00	31,260.00	
					2025	FISICO	1.00	1.00	1.00	1.00	1.00	1.00	1.00	1.00	1.00	1.00	1.00	1.00	1.00	1.00	1.00	1.00	1.00	1.00	1.00	12.00		
						COSTEO.S/	2,605.00	2,605.00	2,605.00	2,605.00	2,605.00	2,605.00	2,605.00	2,605.00	2,605.00	2,605.00	2,605.00	2,605.00	2,605.00	2,605.00	2,605.00	2,605.00	2,605.00	2,605.00	2,605.00	2,605.00	2,605.00	31,260.00
					2026	FISICO	1.00	1.00	1.00	1.00	1.00	1.00	1.00	1.00	1.00	1.00	1.00	1.00	1.00	1.00	1.00	1.00	1.00	1.00	1.00	12.00		
						COSTEO.S/	2,605.00	2,605.00	2,605.00	2,605.00	2,605.00	2,605.00	2,605.00	2,605.00	2,605.00	2,605.00	2,605.00	2,605.00	2,605.00	2,605.00	2,605.00	2,605.00	2,605.00	2,605.00	2,605.00	2,605.00	2,605.00	31,260.00
AOI30062000339	DESARROLLO DE LA EDUCACION SECUNDARIA DE MENORES	060701 - BAMBAMARCA	ATENCION	Muy Alta	2024	FISICO	1.00	1.00	1.00	1.00	1.00	1.00	1.00	1.00	1.00	1.00	1.00	1.00	1.00	1.00	1.00	1.00	12.00					
						COSTEO.S/	25,000.00	25,000.00	25,000.00	25,000.00	25,000.00	25,000.00	25,000.00	25,000.00	25,000.00	25,000.00	25,000.00	25,000.00	25,000.00	25,000.00	25,000.00	25,000.00	25,000.00	25,000.00	25,000.00	300,000.00		
					2025	FISICO	1.00	1.00	1.00	1.00	1.00	1.00	1.00	1.00	1.00	1.00	1.00	1.00	1.00	1.00	1.00	1.00	1.00	1.00	1.00	12.00		
						COSTEO.S/	25,000.00	25,000.00	25,000.00	25,000.00	25,000.00	25,000.00	25,000.00	25,000.00	25,000.00	25,000.00	25,000.00	25,000.00	25,000.00	25,000.00	25,000.00	25,000.00	25,000.00	25,000.00	25,000.00	25,000.00	300,000.00	
					2026	FISICO	1.00	1.00	1.00	1.00	1.00	1.00	1.00	1.00	1.00	1.00	1.00	1.00	1.00	1.00	1.00	1.00	1.00	1.00	1.00	12.00		
						COSTEO.S/	25,000.00	25,000.00	25,000.00	25,000.00	25,000.00	25,000.00	25,000.00	25,000.00	25,000.00	25,000.00	25,000.00	25,000.00	25,000.00	25,000.00	25,000.00	25,000.00	25,000.00	25,000.00	25,000.00	25,000.00	300,000.00	
AOI30062000412	APOYO A CENTROS DE SALUD	060701 - BAMBAMARCA	ACCION	Muy Alta	2024	FISICO	1.00	1.00	1.00	1.00	1.00	1.00	1.00	1.00	1.00	1.00	1.00	1.00	1.00	1.00	1.00	1.00	12.00					
						COSTEO.S/	25,000.00	25,000.00	25,000.00	25,000.00	25,000.00	25,000.00	25,000.00	25,000.00	25,000.00	25,000.00	25,000.00	25,000.00	25,000.00	25,000.00	25,000.00	25,000.00	25,000.00	25,000.00	25,000.00	300,000.00		
					2025	FISICO	1.00	1.00	1.00	1.00	1.00	1.00	1.00	1.00	1.00	1.00	1.00	1.00	1.00	1.00	1.00	1.00	1.00	1.00	1.00	12.00		
						COSTEO.S/	25,000.00	25,000.00	25,000.00	25,000.00	25,000.00	25,000.00	25,000.00	25,000.00	25,000.00	25,000.00	25,000.00	25,000.00	25,000.00	25,000.00	25,000.00	25,000.00	25,000.00	25,000.00	25,000.00	25,000.00	300,000.00	
					2026	FISICO	1.00	1.00	1.00	1.00	1.00	1.00	1.00	1.00	1.00	1.00	1.00	1.00	1.00	1.00	1.00	1.00	1.00	1.00	1.00	12.00		
						COSTEO.S/	25,000.00	25,000.00	25,000.00	25,000.00	25,000.00	25,000.00	25,000.00	25,000.00	25,000.00	25,000.00	25,000.00	25,000.00	25,000.00	25,000.00	25,000.00	25,000.00	25,000.00	25,000.00	25,000.00	25,000.00	300,000.00	

AOI30062000482	APOYO A LA ACCION COMUNAL	060701 - BAMBAMARCA	ACCION	Muy Alta	2024	FISICO	1.00	1.00	1.00	1.00	1.00	1.00	1.00	1.00	1.00	1.00	1.00	12.00				
						COSTEO.S/	8,333.33	8,333.33	8,333.33	8,333.33	8,333.33	8,333.33	8,333.33	8,333.33	8,333.33	8,333.33	8,333.33	8,333.33	8,333.33	8,333.37	100,000.00	
					2025	FISICO	1.00	1.00	1.00	1.00	1.00	1.00	1.00	1.00	1.00	1.00	1.00	1.00	1.00	1.00	1.00	12.00
						COSTEO.S/	8,333.33	8,333.33	8,333.33	8,333.33	8,333.33	8,333.33	8,333.33	8,333.33	8,333.33	8,333.33	8,333.33	8,333.33	8,333.33	8,333.33	8,333.37	100,000.00
					2026	FISICO	1.00	1.00	1.00	1.00	1.00	1.00	1.00	1.00	1.00	1.00	1.00	1.00	1.00	1.00	1.00	12.00
						COSTEO.S/	8,333.33	8,333.33	8,333.33	8,333.33	8,333.33	8,333.33	8,333.33	8,333.33	8,333.33	8,333.33	8,333.33	8,333.33	8,333.33	8,333.33	8,333.37	100,000.00

CENTRO DE COSTO: 03.01.08.02 - SUB GERENCIA DE EDUCACION, CULTURA, DEPORTE Y JUVENTUDES

OEI.02 - PROMOVER EL DESARROLLO HUMANO Y HáBITOS SALUDABLES EN LA PROVINCIA

AEI.02.02 - PROGRAMAS DE ACTIVIDADES DEPORTIVAS MUNICIPALES DE FÁCIL ACCESO PARA LA POBLACIÓN DE LA PROVINCIA

CODIGO	ACTIVIDAD OPERATIVA	UBIGEO	U.M.	PRIORIDAD	PERIODO MULTIANUAL	META	PROGRAMACION MENSUAL												TOTAL ANUAL						
							01	02	03	04	05	06	07	08	09	10	11	12							
AOI30062000261	EDUCACIÓN, CULTURA Y DEPORTE	060701 - BAMBAMARCA	ACCION	Muy Alta	2024	FISICO	1.00	1.00	1.00	1.00	1.00	1.00	1.00	1.00	1.00	1.00	1.00	1.00	1.00	1.00	1.00	12.00			
						COSTEO.S/	44,438.67	44,438.67	44,438.67	44,438.67	44,438.67	44,438.67	44,438.67	44,438.67	44,438.67	44,438.67	44,438.67	44,438.67	44,438.67	44,438.67	44,438.67	44,438.67	44,438.63	533,264.00	
					2025	FISICO	1.00	1.00	1.00	1.00	1.00	1.00	1.00	1.00	1.00	1.00	1.00	1.00	1.00	1.00	1.00	1.00	1.00	1.00	12.00
						COSTEO.S/	44,438.67	44,438.67	44,438.67	44,438.67	44,438.67	44,438.67	44,438.67	44,438.67	44,438.67	44,438.67	44,438.67	44,438.67	44,438.67	44,438.67	44,438.67	44,438.67	44,438.63	533,264.00	
					2026	FISICO	1.00	1.00	1.00	1.00	1.00	1.00	1.00	1.00	1.00	1.00	1.00	1.00	1.00	1.00	1.00	1.00	1.00	1.00	12.00
						COSTEO.S/	44,438.67	44,438.67	44,438.67	44,438.67	44,438.67	44,438.67	44,438.67	44,438.67	44,438.67	44,438.67	44,438.67	44,438.67	44,438.67	44,438.67	44,438.67	44,438.63	533,264.00		

CENTRO DE COSTO: 03.01.08.03 - SUB GERENCIA DE PROGRAMAS SOCIALES

OEI.02 - PROMOVER EL DESARROLLO HUMANO Y HáBITOS SALUDABLES EN LA PROVINCIA

AEI.02.01 - PROGRAMAS DE APOYO SOCIAL DE FORMA PERMANENTE A GRUPOS DE POBLACIÓN VULNERABLES DE LA PROVINCIA

CODIGO	ACTIVIDAD OPERATIVA	UBIGEO	U.M.	PRIORIDAD	PERIODO MULTIANUAL	META	PROGRAMACION MENSUAL												TOTAL ANUAL									
							01	02	03	04	05	06	07	08	09	10	11	12										
AOI30062000217	ASISTENCIA ALIMENTARIA A COMEDORES	060701 - BAMBAMARCA	BENEFICIARIO	Muy Alta	2024	FISICO	3,800.00	3,800.00	3,800.00	3,800.00	3,800.00	3,800.00	3,800.00	3,800.00	3,800.00	3,800.00	3,800.00	3,800.00	3,800.00	3,800.00	3,800.00	3,800.00	3,800.00					
						COSTEO.S/	83,285.75	83,285.75	83,285.75	83,285.75	83,285.75	83,285.75	83,285.75	83,285.75	83,285.75	83,285.75	83,285.75	83,285.75	83,285.75	83,285.75	83,285.75	83,285.75	83,285.75	83,285.75	83,285.75	83,285.75	999,429.00	
					2025	FISICO	3,800.00	3,800.00	3,800.00	3,800.00	3,800.00	3,800.00	3,800.00	3,800.00	3,800.00	3,800.00	3,800.00	3,800.00	3,800.00	3,800.00	3,800.00	3,800.00	3,800.00	3,800.00	3,800.00	3,800.00	3,800.00	3,800.00
						COSTEO.S/	83,285.75	83,285.75	83,285.75	83,285.75	83,285.75	83,285.75	83,285.75	83,285.75	83,285.75	83,285.75	83,285.75	83,285.75	83,285.75	83,285.75	83,285.75	83,285.75	83,285.75	83,285.75	83,285.75	83,285.75	83,285.75	999,429.00
					2026	FISICO	3,800.00	3,800.00	3,800.00	3,800.00	3,800.00	3,800.00	3,800.00	3,800.00	3,800.00	3,800.00	3,800.00	3,800.00	3,800.00	3,800.00	3,800.00	3,800.00	3,800.00	3,800.00	3,800.00	3,800.00	3,800.00	3,800.00
						COSTEO.S/	83,285.75	83,285.75	83,285.75	83,285.75	83,285.75	83,285.75	83,285.75	83,285.75	83,285.75	83,285.75	83,285.75	83,285.75	83,285.75	83,285.75	83,285.75	83,285.75	83,285.75	83,285.75	83,285.75	83,285.75	83,285.75	999,429.00

AOI30062000218	APOYO A PROGRAMAS SOCIALES	060701 - BAMBAMARCA	ACCION	Muy Alta	2024	FISICO	1.00	1.00	1.00	1.00	1.00	1.00	1.00	1.00	1.00	1.00	1.00	1.00	1.00	1.00	1.00	12.00					
						COSTEO.S/	13,932.58	13,932.58	13,932.58	13,932.58	13,932.58	13,932.58	13,932.58	13,932.58	13,932.58	13,932.58	13,932.58	13,932.58	13,932.58	13,932.58	13,932.58	13,932.58	13,932.58	13,932.58	13,932.62	167,191.00	
					2025	FISICO	1.00	1.00	1.00	1.00	1.00	1.00	1.00	1.00	1.00	1.00	1.00	1.00	1.00	1.00	1.00	1.00	1.00	1.00	1.00	1.00	12.00
						COSTEO.S/	13,932.58	13,932.58	13,932.58	13,932.58	13,932.58	13,932.58	13,932.58	13,932.58	13,932.58	13,932.58	13,932.58	13,932.58	13,932.58	13,932.58	13,932.58	13,932.58	13,932.58	13,932.58	13,932.58	13,932.62	167,191.00
					2026	FISICO	1.00	1.00	1.00	1.00	1.00	1.00	1.00	1.00	1.00	1.00	1.00	1.00	1.00	1.00	1.00	1.00	1.00	1.00	1.00	1.00	12.00
						COSTEO.S/	13,932.58	13,932.58	13,932.58	13,932.58	13,932.58	13,932.58	13,932.58	13,932.58	13,932.58	13,932.58	13,932.58	13,932.58	13,932.58	13,932.58	13,932.58	13,932.58	13,932.58	13,932.58	13,932.58	13,932.62	167,191.00

AOI30062000219	DESARROLLO SOCIAL EN ZONAS RURALES	060701 - BAMBAMARCA	ACCION	Muy Alta	2024	FISICO	1.00	1.00	1.00	1.00	1.00	1.00	1.00	1.00	1.00	1.00	1.00	1.00	1.00	1.00	1.00	1.00	12.00				
						COSTEO.S/	12,791.75	12,791.75	12,791.75	12,791.75	12,791.75	12,791.75	12,791.75	12,791.75	12,791.75	12,791.75	12,791.75	12,791.75	12,791.75	12,791.75	12,791.75	12,791.75	12,791.75	12,791.75	12,791.75	153,501.00	
					2025	FISICO	1.00	1.00	1.00	1.00	1.00	1.00	1.00	1.00	1.00	1.00	1.00	1.00	1.00	1.00	1.00	1.00	1.00	1.00	1.00	1.00	12.00
						COSTEO.S/	12,791.75	12,791.75	12,791.75	12,791.75	12,791.75	12,791.75	12,791.75	12,791.75	12,791.75	12,791.75	12,791.75	12,791.75	12,791.75	12,791.75	12,791.75	12,791.75	12,791.75	12,791.75	12,791.75	12,791.75	153,501.00
					2026	FISICO	1.00	1.00	1.00	1.00	1.00	1.00	1.00	1.00	1.00	1.00	1.00	1.00	1.00	1.00	1.00	1.00	1.00	1.00	1.00	1.00	12.00
						COSTEO.S/	12,791.75	12,791.75	12,791.75	12,791.75	12,791.75	12,791.75	12,791.75	12,791.75	12,791.75	12,791.75	12,791.75	12,791.75	12,791.75	12,791.75	12,791.75	12,791.75	12,791.75	12,791.75	12,791.75	12,791.75	153,501.00

AOI30062000232	ACTUALIZACIÓN DEL PADRON NOMINAL	060701 - BAMBAMARCA	ACCION	Muy Alta	2024	FISICO	1.00	1.00	1.00	1.00	1.00	1.00	1.00	1.00	1.00	1.00	1.00	1.00	1.00	1.00	1.00	1.00	12.00					
						COSTEO.S/	3,396.00	3,396.00	3,396.00	3,396.00	3,396.00	3,396.00	3,396.00	3,396.00	3,396.00	3,396.00	3,396.00	3,396.00	3,396.00	3,396.00	3,396.00	3,396.00	3,396.00	3,396.00	3,396.00	3,396.00	40,752.00	
					2025	FISICO	1.00	1.00	1.00	1.00	1.00	1.00	1.00	1.00	1.00	1.00	1.00	1.00	1.00	1.00	1.00	1.00	1.00	1.00	1.00	1.00	1.00	12.00
						COSTEO.S/	3,396.00	3,396.00	3,396.00	3,396.00	3,396.00	3,396.00	3,396.00	3,396.00	3,396.00	3,396.00	3,396.00	3,396.00	3,396.00	3,396.00	3,396.00	3,396.00	3,396.00	3,396.00	3,396.00	3,396.00	3,396.00	40,752.00
					2026	FISICO	1.00	1.00	1.00	1.00	1.00	1.00	1.00	1.00	1.00	1.00	1.00	1.00	1.00	1.00	1.00	1.00	1.00	1.00	1.00	1.00	1.00	12.00

POI MultiAnual con Programación Física y Costeo

					COSTEO.S/	3,396.00	3,396.00	3,396.00	3,396.00	3,396.00	3,396.00	3,396.00	3,396.00	3,396.00	3,396.00	3,396.00	40,752.00			
AOI30062000236	ASISTENCIA ALIMENTARIA	060701 - BAMBAMARCA	BENEFICIARIO	Muy Alta	2024	FISICO	4,978.00	4,978.00	4,978.00	4,978.00	4,978.00	4,978.00	4,978.00	4,978.00	4,978.00	4,978.00	4,978.00			
						COSTEO.S/	100,802.17	100,802.17	100,802.17	100,802.17	100,802.17	100,802.17	100,802.17	100,802.17	100,802.17	100,802.17	100,802.17	100,808.13	1,209,632.00	
					2025	FISICO	4,978.00	4,978.00	4,978.00	4,978.00	4,978.00	4,978.00	4,978.00	4,978.00	4,978.00	4,978.00	4,978.00	4,978.00	4,978.00	4,978.00
						COSTEO.S/	100,802.17	100,802.17	100,802.17	100,802.17	100,802.17	100,802.17	100,802.17	100,802.17	100,802.17	100,802.17	100,802.17	100,802.17	100,808.13	1,209,632.00
					2026	FISICO	4,978.00	4,978.00	4,978.00	4,978.00	4,978.00	4,978.00	4,978.00	4,978.00	4,978.00	4,978.00	4,978.00	4,978.00	4,978.00	4,978.00
						COSTEO.S/	100,802.17	100,802.17	100,802.17	100,802.17	100,802.17	100,802.17	100,802.17	100,802.17	100,802.17	100,802.17	100,802.17	100,802.17	100,808.13	1,209,632.00
AOI30062000345	ACTIVIDADES PARA CONTRIBUIR AL PROCESO DE ORIENTACION PARA BENEFICIO DEL PROGRAMA PENSION 65	060701 - BAMBAMARCA	ACCION	Muy Alta	2024	FISICO	1.00	1.00	1.00	1.00	1.00	1.00	1.00	1.00	1.00	1.00	1.00	12.00		
						COSTEO.S/	3,271.67	3,271.67	3,271.67	3,271.67	3,271.67	3,271.67	3,271.67	3,271.67	3,271.67	3,271.67	3,271.67	3,271.63	39,260.00	
					2025	FISICO	1.00	1.00	1.00	1.00	1.00	1.00	1.00	1.00	1.00	1.00	1.00	1.00	1.00	12.00
						COSTEO.S/	3,271.67	3,271.67	3,271.67	3,271.67	3,271.67	3,271.67	3,271.67	3,271.67	3,271.67	3,271.67	3,271.67	3,271.63	39,260.00	
					2026	FISICO	1.00	1.00	1.00	1.00	1.00	1.00	1.00	1.00	1.00	1.00	1.00	1.00	1.00	12.00
						COSTEO.S/	3,271.67	3,271.67	3,271.67	3,271.67	3,271.67	3,271.67	3,271.67	3,271.67	3,271.67	3,271.67	3,271.67	3,271.63	39,260.00	
AOI30062000413	PROTECCION EN PROGRAMAS A NIÑOS NIÑAS Y ADOLESCENTES EN SITUACION DE CALLE	060701 - BAMBAMARCA	PERSONA	Muy Alta	2024	FISICO	0.00	0.00	0.00	50.00	0.00	0.00	0.00	0.00	0.00	0.00	0.00	50.00		
						COSTEO.S/	0.00	0.00	0.00	47,384.00	0.00	0.00	0.00	0.00	0.00	0.00	0.00	0.00	47,384.00	
					2025	FISICO	0.00	0.00	0.00	50.00	0.00	0.00	0.00	0.00	0.00	0.00	0.00	0.00	0.00	50.00
						COSTEO.S/	0.00	0.00	0.00	47,384.00	0.00	0.00	0.00	0.00	0.00	0.00	0.00	0.00	0.00	47,384.00
					2026	FISICO	0.00	0.00	0.00	50.00	0.00	0.00	0.00	0.00	0.00	0.00	0.00	0.00	0.00	50.00
						COSTEO.S/	0.00	0.00	0.00	47,384.00	0.00	0.00	0.00	0.00	0.00	0.00	0.00	0.00	0.00	47,384.00
AOI30062000414	IDENTIFICACION, SELECCION Y DERIVACION DE PERSONAS ADULTAS MAYORES EN SITUACION EN RIEGO	060701 - BAMBAMARCA	PERSONA	Muy Alta	2024	FISICO	0.00	0.00	0.00	50.00	0.00	0.00	0.00	0.00	0.00	0.00	0.00	50.00		
						COSTEO.S/	0.00	0.00	0.00	65,160.00	0.00	0.00	0.00	0.00	0.00	0.00	0.00	0.00	65,160.00	
					2025	FISICO	0.00	0.00	0.00	50.00	0.00	0.00	0.00	0.00	0.00	0.00	0.00	0.00	0.00	50.00
						COSTEO.S/	0.00	0.00	0.00	65,160.00	0.00	0.00	0.00	0.00	0.00	0.00	0.00	0.00	0.00	65,160.00
					2026	FISICO	0.00	0.00	0.00	50.00	0.00	0.00	0.00	0.00	0.00	0.00	0.00	0.00	0.00	50.00
						COSTEO.S/	0.00	0.00	0.00	65,160.00	0.00	0.00	0.00	0.00	0.00	0.00	0.00	0.00	0.00	65,160.00
AOI30062000480	PROTECCIÓN DE POBLACIONES EN RIESGO DEL SISTEMA DE FOCALIZACION DE HOGARES - SISFOH	060701 - BAMBAMARCA	ACCION	Muy Alta	2024	FISICO	1.00	1.00	1.00	1.00	1.00	1.00	1.00	1.00	1.00	1.00	1.00	12.00		
						COSTEO.S/	19,822.00	19,822.00	19,822.00	19,822.00	19,822.00	19,822.00	19,822.00	19,822.00	19,822.00	19,822.00	19,822.00	19,822.00	237,864.00	
					2025	FISICO	1.00	1.00	1.00	1.00	1.00	1.00	1.00	1.00	1.00	1.00	1.00	1.00	1.00	12.00
						COSTEO.S/	19,822.00	19,822.00	19,822.00	19,822.00	19,822.00	19,822.00	19,822.00	19,822.00	19,822.00	19,822.00	19,822.00	19,822.00	237,864.00	
					2026	FISICO	1.00	1.00	1.00	1.00	1.00	1.00	1.00	1.00	1.00	1.00	1.00	1.00	1.00	12.00
						COSTEO.S/	19,822.00	19,822.00	19,822.00	19,822.00	19,822.00	19,822.00	19,822.00	19,822.00	19,822.00	19,822.00	19,822.00	19,822.00	237,864.00	
AOI30062000481	IMPLEMENTACION Y ATENCION A LAS PERSONAS CON DISCAPACIDAD (OMAPED)	060701 - BAMBAMARCA	ACCION	Muy Alta	2024	FISICO	1.00	1.00	1.00	1.00	1.00	1.00	1.00	1.00	1.00	1.00	1.00	12.00		
						COSTEO.S/	18,420.50	18,420.50	18,420.50	18,420.50	18,420.50	18,420.50	18,420.50	18,420.50	18,420.50	18,420.50	18,420.50	221,046.00		
					2025	FISICO	1.00	1.00	1.00	1.00	1.00	1.00	1.00	1.00	1.00	1.00	1.00	1.00	1.00	12.00
						COSTEO.S/	18,420.50	18,420.50	18,420.50	18,420.50	18,420.50	18,420.50	18,420.50	18,420.50	18,420.50	18,420.50	18,420.50	18,420.50	221,046.00	
					2026	FISICO	1.00	1.00	1.00	1.00	1.00	1.00	1.00	1.00	1.00	1.00	1.00	1.00	1.00	12.00
						COSTEO.S/	18,420.50	18,420.50	18,420.50	18,420.50	18,420.50	18,420.50	18,420.50	18,420.50	18,420.50	18,420.50	18,420.50	18,420.50	221,046.00	

CENTRO DE COSTO: 03.01.08.04 - SUB GERENCIA DE RONDAS CAMPESINAS Y JUNTAS VECINALES

OEI.09 - FORTALECER LA SEGURIDAD CIUDADANA EN LA PROVINCIA

AEI.09.02 - PROGRAMA DE SEGURIDAD CIUDADANA VECINAL IMPLEMENTADO EN LA PROVINCIA

CODIGO	ACTIVIDAD OPERATIVA	UBIGEO	U.M.	PRIORIDAD	PERIODO MULTIANUAL	META	PROGRAMACION MENSUAL												TOTAL ANUAL		
							01	02	03	04	05	06	07	08	09	10	11	12			
AOI30062000220	FORTALECIMIENTO DE RONDAS CAMPESINAS	060701 - BAMBAMARCA	ACCION	Muy Alta	2024	FISICO	1.00	1.00	1.00	1.00	1.00	1.00	1.00	1.00	1.00	1.00	1.00	1.00	1.00	1.00	12.00
						COSTEO.S/	1,829.17	1,829.17	1,829.17	1,829.17	1,829.17	1,829.17	1,829.17	1,829.17	1,829.17	1,829.17	1,829.17	1,829.17	1,829.17	1,829.17	1,829.13

POI MultiAnual con Programación Física y Costeo

2025	FISICO	1.00	1.00	1.00	1.00	1.00	1.00	1.00	1.00	1.00	1.00	1.00	1.00	1.00	1.00	1.00	1.00	1.00	12.00
	COSTEO.S/	1,829.17	1,829.17	1,829.17	1,829.17	1,829.17	1,829.17	1,829.17	1,829.17	1,829.17	1,829.17	1,829.17	1,829.17	1,829.17	1,829.17	1,829.17	1,829.17	1,829.17	21,950.00
2026	FISICO	1.00	1.00	1.00	1.00	1.00	1.00	1.00	1.00	1.00	1.00	1.00	1.00	1.00	1.00	1.00	1.00	1.00	12.00
	COSTEO.S/	1,829.17	1,829.17	1,829.17	1,829.17	1,829.17	1,829.17	1,829.17	1,829.17	1,829.17	1,829.17	1,829.17	1,829.17	1,829.17	1,829.17	1,829.17	1,829.17	1,829.17	21,950.00

CENTRO DE COSTO: 03.01.09.01 - GERENCIA DE SERVICIOS MUNICIPALES

OEI.07 - MEJORAR LA COMPETITIVIDAD DE LAS CADENAS PRODUCTIVAS DE LA PROVINCIA

AEI.07.01 - ASISTENCIA TÉCNICA Y ACOMPAÑAMIENTO OPORTUNO A LOS AGENTES ECONÓMICOS DE LA PROVINCIA

CODIGO	ACTIVIDAD OPERATIVA	UBIGEO	U.M.	PRIORIDAD	PERIODO MULTIANUAL	META	PROGRAMACION MENSUAL												TOTAL ANUAL					
							01	02	03	04	05	06	07	08	09	10	11	12						
AOI30062000463	AMPLIACION DE SERVICIOS MUNICIPALES	060701 - BAMBAMARCA	ACCION	Muy Alta	2024	FISICO	1.00	1.00	1.00	1.00	1.00	1.00	1.00	1.00	1.00	1.00	1.00	1.00	1.00	12.00				
						COSTEO.S/	105,753.75	105,753.75	105,753.75	105,753.75	105,753.75	105,753.75	105,753.75	105,753.75	105,753.75	105,753.75	105,753.75	105,753.75	105,753.75	105,753.75	105,753.75	105,753.75	1,269,045.00	
					2025	FISICO	1.00	1.00	1.00	1.00	1.00	1.00	1.00	1.00	1.00	1.00	1.00	1.00	1.00	1.00	1.00	1.00	1.00	12.00
						COSTEO.S/	105,753.75	105,753.75	105,753.75	105,753.75	105,753.75	105,753.75	105,753.75	105,753.75	105,753.75	105,753.75	105,753.75	105,753.75	105,753.75	105,753.75	105,753.75	105,753.75	105,753.75	1,269,045.00
					2026	FISICO	1.00	1.00	1.00	1.00	1.00	1.00	1.00	1.00	1.00	1.00	1.00	1.00	1.00	1.00	1.00	1.00	1.00	12.00
						COSTEO.S/	105,753.75	105,753.75	105,753.75	105,753.75	105,753.75	105,753.75	105,753.75	105,753.75	105,753.75	105,753.75	105,753.75	105,753.75	105,753.75	105,753.75	105,753.75	105,753.75	105,753.75	1,269,045.00

CENTRO DE COSTO: 03.01.09.02 - SUB GERENCIA DE COMERCIALIZACION ECONOMICO PRODUCTIVO

OEI.07 - MEJORAR LA COMPETITIVIDAD DE LAS CADENAS PRODUCTIVAS DE LA PROVINCIA

AEI.07.01 - ASISTENCIA TÉCNICA Y ACOMPAÑAMIENTO OPORTUNO A LOS AGENTES ECONÓMICOS DE LA PROVINCIA

CODIGO	ACTIVIDAD OPERATIVA	UBIGEO	U.M.	PRIORIDAD	PERIODO MULTIANUAL	META	PROGRAMACION MENSUAL												TOTAL ANUAL					
							01	02	03	04	05	06	07	08	09	10	11	12						
AOI30062000464	PROMOCION Y COMERCIALIZACION	060701 - BAMBAMARCA	ACCION	Muy Alta	2024	FISICO	1.00	1.00	1.00	1.00	1.00	1.00	1.00	1.00	1.00	1.00	1.00	1.00	1.00	1.00	12.00			
						COSTEO.S/	22,565.33	22,565.33	22,565.33	22,565.33	22,565.33	22,565.33	22,565.33	22,565.33	22,565.33	22,565.33	22,565.33	22,565.33	22,565.33	22,565.33	22,565.33	22,565.33	270,784.00	
					2025	FISICO	1.00	1.00	1.00	1.00	1.00	1.00	1.00	1.00	1.00	1.00	1.00	1.00	1.00	1.00	1.00	1.00	1.00	12.00
						COSTEO.S/	22,565.33	22,565.33	22,565.33	22,565.33	22,565.33	22,565.33	22,565.33	22,565.33	22,565.33	22,565.33	22,565.33	22,565.33	22,565.33	22,565.33	22,565.33	22,565.33	22,565.33	270,784.00
					2026	FISICO	1.00	1.00	1.00	1.00	1.00	1.00	1.00	1.00	1.00	1.00	1.00	1.00	1.00	1.00	1.00	1.00	1.00	12.00
						COSTEO.S/	22,565.33	22,565.33	22,565.33	22,565.33	22,565.33	22,565.33	22,565.33	22,565.33	22,565.33	22,565.33	22,565.33	22,565.33	22,565.33	22,565.33	22,565.33	22,565.33	22,565.33	270,784.00

AEI.07.04 - ACCIONES DE CONTROL Y FISCALIZACIÓN DE ACTIVIDADES ECONÓMICAS OPORTUNAS EN LA PROVINCIA

CODIGO	ACTIVIDAD OPERATIVA	UBIGEO	U.M.	PRIORIDAD	PERIODO MULTIANUAL	META	PROGRAMACION MENSUAL												TOTAL ANUAL					
							01	02	03	04	05	06	07	08	09	10	11	12						
AOI30062000270	CONSERVACIÓN Y VIGILANCIA SANITARIA DE ALIMENTOS AGROPECUARIOS PRIMARIOS Y PIENSOS	060701 - BAMBAMARCA	ESTABLECIMIENTO	Muy Alta	2024	FISICO	0.00	0.00	0.00	184.00	0.00	0.00	0.00	0.00	0.00	0.00	0.00	0.00	0.00	0.00	184.00			
						COSTEO.S/	0.00	0.00	0.00	5,500.00	0.00	0.00	0.00	0.00	0.00	0.00	0.00	0.00	0.00	0.00	0.00	0.00	5,500.00	
					2025	FISICO	0.00	0.00	0.00	184.00	0.00	0.00	0.00	0.00	0.00	0.00	0.00	0.00	0.00	0.00	0.00	0.00	0.00	184.00
						COSTEO.S/	0.00	0.00	0.00	5,500.00	0.00	0.00	0.00	0.00	0.00	0.00	0.00	0.00	0.00	0.00	0.00	0.00	0.00	5,500.00
					2026	FISICO	0.00	0.00	0.00	184.00	0.00	0.00	0.00	184.00	0.00	0.00	0.00	0.00	0.00	0.00	0.00	0.00	0.00	184.00
						COSTEO.S/	0.00	0.00	0.00	5,500.00	0.00	0.00	0.00	5,500.00	0.00	0.00	0.00	0.00	0.00	0.00	0.00	0.00	0.00	5,500.00

CENTRO DE COSTO: 03.01.09.03 - SUB GERENCIA DE TRANSPORTES Y SEGURIDAD VIAL

OEI.06 - MEJORAR EL SERVICIO DE TRANSPORTE Y TRÁNSITO EN LA PROVINCIA

AEI.06.01 - ORDENAMIENTO DEL TRANSPORTE PÚBLICO DE MANERA INTEGRAL EN BENEFICIO DE LA POBLACIÓN

CODIGO	ACTIVIDAD OPERATIVA	UBIGEO	U.M.	PRIORIDAD	PERIODO MULTIANUAL	META	PROGRAMACION MENSUAL												TOTAL ANUAL						
							01	02	03	04	05	06	07	08	09	10	11	12							
AOI30062000188	GESTION DEL PROGRAMA	060701 - BAMBAMARCA	ACCION	Muy Alta	2024	FISICO	1.00	1.00	1.00	1.00	1.00	1.00	1.00	1.00	1.00	1.00	1.00	1.00	1.00	1.00	12.00				
						COSTEO.S/	75,894.75	75,894.75	75,894.75	75,894.75	75,894.75	75,894.75	75,894.75	75,894.75	75,894.75	75,894.75	75,894.75	75,894.75	75,894.75	75,894.75	75,894.75	75,894.75	75,894.75	910,737.00	
					2025	FISICO	1.00	1.00	1.00	1.00	1.00	1.00	1.00	1.00	1.00	1.00	1.00	1.00	1.00	1.00	1.00	1.00	1.00	1.00	12.00
						COSTEO.S/	75,894.75	75,894.75	75,894.75	75,894.75	75,894.75	75,894.75	75,894.75	75,894.75	75,894.75	75,894.75	75,894.75	75,894.75	75,894.75	75,894.75	75,894.75	75,894.75	75,894.75	75,894.75	910,737.00
					2026	FISICO	1.00	1.00	1.00	1.00	1.00	1.00	1.00	1.00	1.00	1.00	1.00	1.00	1.00	1.00	1.00	1.00	1.00	1.00	12.00
						COSTEO.S/	75,894.75	75,894.75	75,894.75	75,894.75	75,894.75	75,894.75	75,894.75	75,894.75	75,894.75	75,894.75	75,894.75	75,894.75	75,894.75	75,894.75	75,894.75	75,894.75	75,894.75	75,894.75	910,737.00

CENTRO DE COSTO: 03.01.09.04 - SUB GERENCIA DE SEGURIDAD URBANA RURAL

OEI.09 - FORTALECER LA SEGURIDAD CIUDADANA EN LA PROVINCIA
 AEI.09.01 - PLAN LOCAL DE SEGURIDAD CIUDADANA IMPLEMENTADO DE MANERA ÓPTIMA EN LA PROVINCIA

CODIGO	ACTIVIDAD OPERATIVA	UBIGEO	U.M.	PRIORIDAD	PERIODO MULTIANUAL	META	PROGRAMACION MENSUAL												TOTAL ANUAL													
							01	02	03	04	05	06	07	08	09	10	11	12														
AOI30062000312	REDUCCION DE DELITOS Y FALTAS QUE AFECTAN LA SEGURIDAD CIUDADANA	060701 - BAMBAMARCA	SECTOR	Muy Alta	2024	FISICO	9.00	9.00	9.00	9.00	9.00	9.00	9.00	9.00	9.00	9.00	9.00	9.00	9.00	9.00	9.00	9.00	9.00	9.00	9.00	9.00	1,634,026.00					
						COSTEO.S/	136,168.83	136,168.83	136,168.83	136,168.83	136,168.83	136,168.83	136,168.83	136,168.83	136,168.83	136,168.83	136,168.83	136,168.83	136,168.83	136,168.83	136,168.83	136,168.83	136,168.83	136,168.83	136,168.83	136,168.83	136,168.83	136,168.83	136,168.83	136,168.83	1,634,026.00	
					2025	FISICO	9.00	9.00	9.00	9.00	9.00	9.00	9.00	9.00	9.00	9.00	9.00	9.00	9.00	9.00	9.00	9.00	9.00	9.00	9.00	9.00	9.00	9.00	9.00	9.00	9.00	9.00
						COSTEO.S/	136,168.83	136,168.83	136,168.83	136,168.83	136,168.83	136,168.83	136,168.83	136,168.83	136,168.83	136,168.83	136,168.83	136,168.83	136,168.83	136,168.83	136,168.83	136,168.83	136,168.83	136,168.83	136,168.83	136,168.83	136,168.83	136,168.83	136,168.83	136,168.83	136,168.83	1,634,026.00
					2026	FISICO	9.00	9.00	9.00	9.00	9.00	9.00	9.00	9.00	9.00	9.00	9.00	9.00	9.00	9.00	9.00	9.00	9.00	9.00	9.00	9.00	9.00	9.00	9.00	9.00	9.00	9.00
						COSTEO.S/	136,168.83	136,168.83	136,168.83	136,168.83	136,168.83	136,168.83	136,168.83	136,168.83	136,168.83	136,168.83	136,168.83	136,168.83	136,168.83	136,168.83	136,168.83	136,168.83	136,168.83	136,168.83	136,168.83	136,168.83	136,168.83	136,168.83	136,168.83	136,168.83	136,168.83	1,634,026.00

CENTRO DE COSTO: 03.01.10.01 - GERENCIA DEL AMBIENTE Y SANEAMIENTO

OEI.04 - FORTALECER LA GESTIÓN AMBIENTAL EN LA PROVINCIA
 AEI.04.01 - MANEJO DE RESIDUOS SÓLIDOS DE FORMA INTEGRAL DE LOS CIUDADANOS PARA LA PROVINCIA

CODIGO	ACTIVIDAD OPERATIVA	UBIGEO	U.M.	PRIORIDAD	PERIODO MULTIANUAL	META	PROGRAMACION MENSUAL												TOTAL ANUAL												
							01	02	03	04	05	06	07	08	09	10	11	12													
AOI30062000144	EDUCACION Y SENSIBILIZACION A LA POBLACION EN MATERIA DE RESIDUOS SOLIDOS	060701 - BAMBAMARCA	PERSONA	Muy Alta	2024	FISICO	0.00	0.00	2,600.00	0.00	0.00	0.00	0.00	0.00	0.00	0.00	0.00	0.00	0.00	0.00	0.00	0.00	0.00	0.00	0.00	0.00	2,600.00				
						COSTEO.S/	0.00	0.00	33,950.00	0.00	0.00	0.00	0.00	0.00	0.00	0.00	0.00	0.00	0.00	0.00	0.00	0.00	0.00	0.00	0.00	0.00	0.00	0.00	0.00	33,950.00	
					2025	FISICO	0.00	0.00	2,600.00	0.00	0.00	0.00	0.00	0.00	0.00	0.00	0.00	0.00	0.00	0.00	0.00	0.00	0.00	0.00	0.00	0.00	0.00	0.00	0.00	0.00	2,600.00
						COSTEO.S/	0.00	0.00	33,950.00	0.00	0.00	0.00	0.00	0.00	0.00	0.00	0.00	0.00	0.00	0.00	0.00	0.00	0.00	0.00	0.00	0.00	0.00	0.00	0.00	0.00	33,950.00
					2026	FISICO	0.00	0.00	2,600.00	0.00	0.00	0.00	0.00	0.00	0.00	0.00	0.00	0.00	0.00	0.00	0.00	0.00	0.00	0.00	0.00	0.00	0.00	0.00	0.00	0.00	2,600.00
						COSTEO.S/	0.00	0.00	33,950.00	0.00	0.00	0.00	0.00	0.00	0.00	0.00	0.00	0.00	0.00	0.00	0.00	0.00	0.00	0.00	0.00	0.00	0.00	0.00	0.00	0.00	33,950.00

AOI30062000458	EJECUCIÓN DE LA PLANIFICACIÓN, PREVENCIÓN, EDUCACIONAL Y CONTROL DEL MEDIO AMBIENTE	060701 - BAMBAMARCA	ACCION	Muy Alta	2024	FISICO	1.00	1.00	1.00	1.00	1.00	1.00	1.00	1.00	1.00	1.00	1.00	1.00	1.00	1.00	1.00	1.00	1.00	1.00	1.00	1.00	12.00					
						COSTEO.S/	11,429.50	11,429.50	11,429.50	11,429.50	11,429.50	11,429.50	11,429.50	11,429.50	11,429.50	11,429.50	11,429.50	11,429.50	11,429.50	11,429.50	11,429.50	11,429.50	11,429.50	11,429.50	11,429.50	11,429.50	11,429.50	11,429.50	11,429.50	11,429.50	137,154.00	
					2025	FISICO	1.00	1.00	1.00	1.00	1.00	1.00	1.00	1.00	1.00	1.00	1.00	1.00	1.00	1.00	1.00	1.00	1.00	1.00	1.00	1.00	1.00	1.00	1.00	1.00	1.00	12.00
						COSTEO.S/	11,429.50	11,429.50	11,429.50	11,429.50	11,429.50	11,429.50	11,429.50	11,429.50	11,429.50	11,429.50	11,429.50	11,429.50	11,429.50	11,429.50	11,429.50	11,429.50	11,429.50	11,429.50	11,429.50	11,429.50	11,429.50	11,429.50	11,429.50	11,429.50	11,429.50	137,154.00
					2026	FISICO	1.00	1.00	1.00	1.00	1.00	1.00	1.00	1.00	1.00	1.00	1.00	1.00	1.00	1.00	1.00	1.00	1.00	1.00	1.00	1.00	1.00	1.00	1.00	1.00	1.00	12.00
						COSTEO.S/	11,429.50	11,429.50	11,429.50	11,429.50	11,429.50	11,429.50	11,429.50	11,429.50	11,429.50	11,429.50	11,429.50	11,429.50	11,429.50	11,429.50	11,429.50	11,429.50	11,429.50	11,429.50	11,429.50	11,429.50	11,429.50	11,429.50	11,429.50	11,429.50	11,429.50	137,154.00

CENTRO DE COSTO: 03.01.10.02 - SUB GERENCIA DE MEDIO AMBIENTE

OEI.04 - FORTALECER LA GESTIÓN AMBIENTAL EN LA PROVINCIA
 AEI.04.01 - MANEJO DE RESIDUOS SÓLIDOS DE FORMA INTEGRAL DE LOS CIUDADANOS PARA LA PROVINCIA

CODIGO	ACTIVIDAD OPERATIVA	UBIGEO	U.M.	PRIORIDAD	PERIODO MULTIANUAL	META	PROGRAMACION MENSUAL												TOTAL ANUAL													
							01	02	03	04	05	06	07	08	09	10	11	12														
AOI30062000132	DISTRIBUCIÓN, TRATAMIENTO Y DISPOSICION FINAL DE RESIDUOS SOLIDOS MUNICIPALES	060701 - BAMBAMARCA	TONELADA	Muy Alta	2024	FISICO	345.00	345.00	345.00	345.00	345.00	345.00	345.00	345.00	345.00	345.00	345.00	345.00	345.00	345.00	345.00	345.00	345.00	345.00	345.00	345.00	345.00	4,140.00				
						COSTEO.S/	5,191.67	5,191.67	5,191.67	5,191.67	5,191.67	5,191.67	5,191.67	5,191.67	5,191.67	5,191.67	5,191.67	5,191.67	5,191.67	5,191.67	5,191.67	5,191.67	5,191.67	5,191.67	5,191.67	5,191.67	5,191.67	5,191.67	5,191.67	5,191.67	62,300.00	
					2025	FISICO	345.00	345.00	345.00	345.00	345.00	345.00	345.00	345.00	345.00	345.00	345.00	345.00	345.00	345.00	345.00	345.00	345.00	345.00	345.00	345.00	345.00	345.00	345.00	345.00	345.00	4,140.00
						COSTEO.S/	5,191.67	5,191.67	5,191.67	5,191.67	5,191.67	5,191.67	5,191.67	5,191.67	5,191.67	5,191.67	5,191.67	5,191.67	5,191.67	5,191.67	5,191.67	5,191.67	5,191.67	5,191.67	5,191.67	5,191.67	5,191.67	5,191.67	5,191.67	5,191.67	5,191.67	62,300.00
					2026	FISICO	345.00	345.00	345.00	345.00	345.00	345.00	345.00	345.00	345.00	345.00	345.00	345.00	345.00	345.00	345.00	345.00	345.00	345.00	345.00	345.00	345.00	345.00	345.00	345.00	345.00	4,140.00
						COSTEO.S/	5,191.67	5,191.67	5,191.67	5,191.67	5,191.67	5,191.67	5,191.67	5,191.67	5,191.67	5,191.67	5,191.67	5,191.67	5,191.67	5,191.67	5,191.67	5,191.67	5,191.67	5,191.67	5,191.67	5,191.67	5,191.67	5,191.67	5,191.67	5,191.67	5,191.67	62,300.00

AOI30062000134	ALMACENAMIENTO, BARRIDO DE CALLES Y LIMPIEZA DE ESPACIOS PUBLICOS	060701 - BAMBAMARCA	KILOMETRO	Muy Alta	2024	FISICO	4,320.00	4,320.00	4,320.00	4,320.00	4,320.00	4,320.00	4,320.00	4,320.00	4,320.00	4,320.00	4,320.00	4,320.00	4,320.00	4,320.00	4,320.00	4,320.00	4,320.00	4,320.00	4,320.00	4,320.00	4,320.00	4,320.00				
						COSTEO.S/	46,992.25	46,992.25	46,992.25	46,992.25	46,992.25	46,992.25	46,992.25	46,992.25	46,992.25	46,992.25	46,992.25	46,992.25	46,992.25	46,992.25	46,992.25	46,992.25	46,992.25	46,992.25	46,992.25	46,992.25	46,992.25	46,992.25	46,992.25	46,992.25	46,992.25	563,907.00
					2025	FISICO	4,320.00	4,320.00	4,320.00	4,320.00	4,320.00	4,320.00	4,320.00	4,320.00	4,320.00	4,320.00	4,320.00	4,320.00	4,320.00	4,320.00	4,320.00	4,320.00	4,320.00	4,320.00	4,320.00	4,320.00	4,320.00	4,320.00	4,320.00	4,320.00	4,320.00	4,320.00
						COSTEO.S/	46,992.25	46,992.25	46,992.25	46,992.25	46,992.25	46,992.25	46,992.25	46,992.25	46,992.25	46,992.25	46,992.25	46,992.25	46,992.25	46,992.25	46,992.25	46,992.25	46,992.25	46,992.25	46,992.25	46,992.25	46,992.25	46,992.25	46,992.25	46,992.25	46,992.25	46,992.25
					2026	FISICO	4,320.00	4,320.00	4,320.00	4,320.00	4,320.00	4,320.00	4,320.00	4,320.00	4,320.00	4,320.00	4,320.00	4,320.00	4,320.00	4,320.00	4,320.00	4,320.00	4,320.00	4,320.00	4,320.00	4,320.00	4,320.00	4,320.00	4,320.00	4,320.00	4,320.00	4,320.00
						COSTEO.S/	46,992.25	46,992.25	46,992.25	46,992.25	46,992.25	46,992.25	46,992.25	46,992.25	46,992.25	46,992.25	46,992.25	46,992.25	46,992.25	46,992.25	46,992.25	46,992.25	46,992.25	46,992.25	46,992.25	46,992.25	46,992.25	46,992.25	46,992.25	46,992.25	46,992.25	46,992.25

AOI30062000137	GESTION INTEGRAL DE LA CALIDAD AMBIENTAL	060701 - BAMBAMARCA	ACCION	Muy Alta	2024	FISICO	1.00	1.00	1.00	1.00	1.00	1.00	1.00	1.00	1.00	1.00	1.00	1.00	12.00				
						COSTEO.S/	58,195.83	58,195.83	58,195.83	58,195.83	58,195.83	58,195.83	58,195.83	58,195.83	58,195.83	58,195.83	58,195.83	58,195.83	58,195.83	58,195.83	58,195.83	58,195.83	698,350.00
					2025	FISICO	1.00	1.00	1.00	1.00	1.00	1.00	1.00	1.00	1.00	1.00	1.00	1.00	1.00	1.00	1.00	1.00	12.00
						COSTEO.S/	58,195.83	58,195.83	58,195.83	58,195.83	58,195.83	58,195.83	58,195.83	58,195.83	58,195.83	58,195.83	58,195.83	58,195.83	58,195.83	58,195.83	58,195.83	58,195.83	698,350.00
					2026	FISICO	1.00	1.00	1.00	1.00	1.00	1.00	1.00	1.00	1.00	1.00	1.00	1.00	1.00	1.00	1.00	1.00	12.00
						COSTEO.S/	58,195.83	58,195.83	58,195.83	58,195.83	58,195.83	58,195.83	58,195.83	58,195.83	58,195.83	58,195.83	58,195.83	58,195.83	58,195.83	58,195.83	58,195.83	58,195.83	698,350.00
					AEI.04.03 - PROGRAMAS DE FORESTACIÓN DE MANERA PERMANENTE PARA LA POBLACIÓN																		
					CENTRO DE COSTO: 03.01.10.03 - SUB GERENCIA DE AGUA Y SANEAMIENTO URBANO RURAL																		
OEI.03 - MEJORAR LAS CONDICIONES DE HABITABILIDAD EN LA PROVINCIA.																							
AEI.03.01 - SANEAMIENTO BÁSICO CON CALIDAD EN BENEFICIO DE LA POBLACIÓN DE LA PROVINCIA																							
AOI30062000249	RECUPERACION DE AREAS FORESTALES DEGRADADAS O ALTERADAS	060701 - BAMBAMARCA	HECTAREA	Muy Alta	2024	FISICO	50.00	50.00	50.00	50.00	50.00	50.00	50.00	50.00	50.00	50.00	50.00	50.00	50.00				
						COSTEO.S/	46,890.83	46,890.83	46,890.83	46,890.83	46,890.83	46,890.83	46,890.83	46,890.83	46,890.83	46,890.83	46,890.83	46,890.83	46,890.83	46,890.83	46,890.83	562,690.00	
					2025	FISICO	50.00	50.00	50.00	50.00	50.00	50.00	50.00	50.00	50.00	50.00	50.00	50.00	50.00	50.00	50.00	50.00	
						COSTEO.S/	46,890.83	46,890.83	46,890.83	46,890.83	46,890.83	46,890.83	46,890.83	46,890.83	46,890.83	46,890.83	46,890.83	46,890.83	46,890.83	46,890.83	46,890.83	46,890.83	562,690.00
					2026	FISICO	50.00	50.00	50.00	50.00	50.00	50.00	50.00	50.00	50.00	50.00	50.00	50.00	50.00	50.00	50.00	50.00	50.00
						COSTEO.S/	46,890.83	46,890.83	46,890.83	46,890.83	46,890.83	46,890.83	46,890.83	46,890.83	46,890.83	46,890.83	46,890.83	46,890.83	46,890.83	46,890.83	46,890.83	46,890.83	562,690.00
					CENTRO DE COSTO: 03.01.10.03 - SUB GERENCIA DE AGUA Y SANEAMIENTO URBANO RURAL																		
					OEI.03 - MEJORAR LAS CONDICIONES DE HABITABILIDAD EN LA PROVINCIA.																		
AEI.03.01 - SANEAMIENTO BÁSICO CON CALIDAD EN BENEFICIO DE LA POBLACIÓN DE LA PROVINCIA																							
AOI30062000116	OPERACION Y MANTENIMIENTO DE LOS SISTEMAS DE DISPOSICION SANITARIA DE EXCRETAS	060701 - BAMBAMARCA	SISTEMA	Muy Alta	2024	FISICO	10.00	0.00	0.00	0.00	0.00	0.00	0.00	0.00	0.00	0.00	0.00	0.00	0.00				
						COSTEO.S/	7,500.00	0.00	0.00	0.00	0.00	0.00	0.00	0.00	0.00	0.00	0.00	0.00	0.00	0.00	0.00	7,500.00	
					2025	FISICO	10.00	0.00	0.00	0.00	0.00	0.00	0.00	0.00	0.00	0.00	0.00	0.00	0.00	0.00	0.00	0.00	
						COSTEO.S/	7,500.00	0.00	0.00	0.00	0.00	0.00	0.00	0.00	0.00	0.00	0.00	0.00	0.00	0.00	0.00	0.00	7,500.00
					2026	FISICO	10.00	0.00	0.00	0.00	0.00	0.00	0.00	0.00	0.00	0.00	0.00	0.00	0.00	0.00	0.00	0.00	10.00
						COSTEO.S/	7,500.00	0.00	0.00	0.00	0.00	0.00	0.00	0.00	0.00	0.00	0.00	0.00	0.00	0.00	0.00	0.00	7,500.00
					CENTRO DE COSTO: 03.01.10.03 - SUB GERENCIA DE AGUA Y SANEAMIENTO URBANO RURAL																		
					OEI.03 - MEJORAR LAS CONDICIONES DE HABITABILIDAD EN LA PROVINCIA.																		
AEI.03.01 - SANEAMIENTO BÁSICO CON CALIDAD EN BENEFICIO DE LA POBLACIÓN DE LA PROVINCIA																							
AOI30062000440	GESTION DEL PROGRAMA	060701 - BAMBAMARCA	ACCION	Muy Alta	2024	FISICO	1.00	1.00	1.00	1.00	1.00	1.00	1.00	1.00	1.00	1.00	1.00	1.00	1.00				
						COSTEO.S/	42,605.67	42,605.67	42,605.67	42,605.67	42,605.67	42,605.67	42,605.67	42,605.67	42,605.67	42,605.67	42,605.67	42,605.67	42,605.67	42,605.67	42,605.67	511,268.00	
					2025	FISICO	1.00	1.00	1.00	1.00	1.00	1.00	1.00	1.00	1.00	1.00	1.00	1.00	1.00	1.00	1.00	1.00	
						COSTEO.S/	42,605.67	42,605.67	42,605.67	42,605.67	42,605.67	42,605.67	42,605.67	42,605.67	42,605.67	42,605.67	42,605.67	42,605.67	42,605.67	42,605.67	42,605.67	42,605.67	511,268.00
					2026	FISICO	1.00	1.00	1.00	1.00	1.00	1.00	1.00	1.00	1.00	1.00	1.00	1.00	1.00	1.00	1.00	1.00	1.00
						COSTEO.S/	42,605.67	42,605.67	42,605.67	42,605.67	42,605.67	42,605.67	42,605.67	42,605.67	42,605.67	42,605.67	42,605.67	42,605.67	42,605.67	42,605.67	42,605.67	42,605.67	511,268.00
					CENTRO DE COSTO: 03.01.10.03 - SUB GERENCIA DE AGUA Y SANEAMIENTO URBANO RURAL																		
					OEI.03 - MEJORAR LAS CONDICIONES DE HABITABILIDAD EN LA PROVINCIA.																		
AEI.03.02 - CONEXIÓN DE AGUA POTABLE EN BENEFICIO DE LA POBLACIÓN DE LA PROVINCIA																							
AOI30062000115	FORTALECIMIENTO DE CAPACIDADES A PRESTADORES DE LOS SERVICIOS DE AGUA Y DISPOSICIÓN SANITARIA DE EXCRETAS	060701 - BAMBAMARCA	ENTIDAD	Muy Alta	2024	FISICO	1.00	0.00	0.00	0.00	0.00	0.00	0.00	0.00	0.00	0.00	0.00	0.00	0.00				
						COSTEO.S/	12,500.00	0.00	0.00	0.00	0.00	0.00	0.00	0.00	0.00	0.00	0.00	0.00	0.00	0.00	0.00	12,500.00	
					2025	FISICO	1.00	0.00	0.00	0.00	0.00	0.00	0.00	0.00	0.00	0.00	0.00	0.00	0.00	0.00	0.00	0.00	
						COSTEO.S/	12,500.00	0.00	0.00	0.00	0.00	0.00	0.00	0.00	0.00	0.00	0.00	0.00	0.00	0.00	0.00	0.00	12,500.00
					2026	FISICO	1.00	0.00	0.00	0.00	0.00	0.00	0.00	0.00	0.00	0.00	0.00	0.00	0.00	0.00	0.00	0.00	1.00

POI MultiAnual con Programación Física y Costeo

				COSTEO.S/	12,500.00	0.00	0.00	0.00	0.00	0.00	0.00	0.00	0.00	0.00	0.00	0.00	12,500.00								
AOI30062000284	EDUCACION SANITARIA PARA HOGARES RURALES	060701 - BAMBAMARCA	HOGAR	Muy Alta	2024	FISICO	1.00	0.00	0.00	0.00	0.00	0.00	0.00	0.00	0.00	0.00	0.00	1.00							
						COSTEO.S/	4,500.00	0.00	0.00	0.00	0.00	0.00	0.00	0.00	0.00	0.00	0.00	0.00	0.00	4,500.00					
					2025	FISICO	1.00	0.00	0.00	0.00	0.00	0.00	0.00	0.00	0.00	0.00	0.00	0.00	0.00	0.00	1.00				
						COSTEO.S/	4,500.00	0.00	0.00	0.00	0.00	0.00	0.00	0.00	0.00	0.00	0.00	0.00	0.00	0.00	4,500.00				
					2026	FISICO	1.00	0.00	0.00	0.00	0.00	0.00	0.00	0.00	0.00	0.00	0.00	0.00	0.00	0.00	1.00				
						COSTEO.S/	4,500.00	0.00	0.00	0.00	0.00	0.00	0.00	0.00	0.00	0.00	0.00	0.00	0.00	0.00	4,500.00				
					AOI30062000441	POTABILIZACION Y OTRAS FORMAS DE DESINFECCION Y TRATAMIENTO	060701 - BAMBAMARCA	SISTEMA	Muy Alta	2024	FISICO	100.00	100.00	100.00	100.00	100.00	100.00	100.00	100.00	100.00	100.00	100.00	100.00	100.00	
											COSTEO.S/	23,971.83	23,971.83	23,971.83	23,971.83	23,971.83	23,971.83	23,971.83	23,971.83	23,971.83	23,971.83	23,971.83	23,971.83	23,971.83	23,971.83
2025	FISICO	100.00	100.00	100.00						100.00	100.00	100.00	100.00	100.00	100.00	100.00	100.00	100.00	100.00	100.00	100.00				
	COSTEO.S/	23,971.83	23,971.83	23,971.83						23,971.83	23,971.83	23,971.83	23,971.83	23,971.83	23,971.83	23,971.83	23,971.83	23,971.83	23,971.83	23,971.83	287,662.00				
2026	FISICO	100.00	100.00	100.00						100.00	100.00	100.00	100.00	100.00	100.00	100.00	100.00	100.00	100.00	100.00	100.00				
	COSTEO.S/	23,971.83	23,971.83	23,971.83						23,971.83	23,971.83	23,971.83	23,971.83	23,971.83	23,971.83	23,971.83	23,971.83	23,971.83	23,971.83	23,971.83	287,662.00				
AOI30062000442	OPERACION Y MANTENIMIENTO DE LOS SISTEMAS DE AGUA POTABLE	060701 - BAMBAMARCA	SISTEMA	Muy Alta						2024	FISICO	10.00	0.00	0.00	0.00	0.00	0.00	0.00	0.00	0.00	0.00	0.00	0.00	0.00	10.00
											COSTEO.S/	23,800.00	0.00	0.00	0.00	0.00	0.00	0.00	0.00	0.00	0.00	0.00	0.00	0.00	0.00
					2025	FISICO	10.00	0.00	0.00	0.00	0.00	0.00	0.00	0.00	0.00	0.00	0.00	0.00	0.00	0.00	0.00	10.00			
						COSTEO.S/	23,800.00	0.00	0.00	0.00	0.00	0.00	0.00	0.00	0.00	0.00	0.00	0.00	0.00	0.00	0.00	23,800.00			
					2026	FISICO	10.00	0.00	0.00	0.00	0.00	0.00	0.00	0.00	0.00	0.00	0.00	0.00	0.00	0.00	0.00	10.00			
						COSTEO.S/	23,800.00	0.00	0.00	0.00	0.00	0.00	0.00	0.00	0.00	0.00	0.00	0.00	0.00	0.00	0.00	23,800.00			
					AOI30062000443	MONITOREO DE LA PRESTACION DE LOS SERVICIOS DE AGUA POTABLE Y DISPOSICION SANITARIA DE EXCRETAS PARA HOGARES CONCENTRADOS	060701 - BAMBAMARCA	SISTEMA	Muy Alta	2024	FISICO	11.00	0.00	0.00	0.00	0.00	0.00	0.00	0.00	0.00	0.00	0.00	0.00	0.00	11.00
											COSTEO.S/	18,500.00	0.00	0.00	0.00	0.00	0.00	0.00	0.00	0.00	0.00	0.00	0.00	0.00	0.00
2025	FISICO	11.00	0.00	0.00						0.00	0.00	0.00	0.00	0.00	0.00	0.00	0.00	0.00	0.00	0.00	0.00	11.00			
	COSTEO.S/	18,500.00	0.00	0.00						0.00	0.00	0.00	0.00	0.00	0.00	0.00	0.00	0.00	0.00	0.00	0.00	18,500.00			
2026	FISICO	11.00	0.00	0.00						0.00	0.00	0.00	0.00	0.00	0.00	0.00	0.00	0.00	0.00	0.00	0.00	11.00			
	COSTEO.S/	18,500.00	0.00	0.00						0.00	0.00	0.00	0.00	0.00	0.00	0.00	0.00	0.00	0.00	0.00	0.00	18,500.00			

CENTRO DE COSTO: 03.01.11.01 - GERENCIA DE DESARROLLO URBANO RURAL

OEI.05 - PROMOVER EL DESARROLLO URBANO TERRITORIAL ORDENADO Y SOSTENIBLE EN LA PROVINCIA

AEI.05.03 - MANTENIMIENTO ADECUADO DE LA INFRAESTRUCTURA URBANA Y RURAL EN BENEFICIO DE LA POBLACIÓN

CODIGO	ACTIVIDAD OPERATIVA	UBIGEO	U.M.	PRIORIDAD	PERIODO MULTIANUAL	META	PROGRAMACION MENSUAL												TOTAL ANUAL								
							01	02	03	04	05	06	07	08	09	10	11	12									
AOI30062000148	MANTENIMIENTO DE INFRAESTRUCTURA CONSTRUIDA	060701 - BAMBAMARCA	ACCION	Muy Alta	2024	FISICO	1.00	1.00	1.00	1.00	1.00	1.00	1.00	1.00	1.00	1.00	1.00	1.00	1.00	1.00	12.00						
							COSTEO.S/	460,916.67	460,916.67	460,916.67	460,916.67	460,916.67	460,916.67	460,916.67	460,916.67	460,916.67	460,916.67	460,916.67	460,916.67	460,916.67	460,916.67	460,916.67	460,916.67	5,531,000.00			
					2025	FISICO	1.00	1.00	1.00	1.00	1.00	1.00	1.00	1.00	1.00	1.00	1.00	1.00	1.00	1.00	1.00	1.00	1.00	1.00	12.00		
							COSTEO.S/	460,916.67	460,916.67	460,916.67	460,916.67	460,916.67	460,916.67	460,916.67	460,916.67	460,916.67	460,916.67	460,916.67	460,916.67	460,916.67	460,916.67	460,916.67	460,916.67	460,916.67	5,531,000.00		
					2026	FISICO	1.00	1.00	1.00	1.00	1.00	1.00	1.00	1.00	1.00	1.00	1.00	1.00	1.00	1.00	1.00	1.00	1.00	1.00	12.00		
							COSTEO.S/	460,916.67	460,916.67	460,916.67	460,916.67	460,916.67	460,916.67	460,916.67	460,916.67	460,916.67	460,916.67	460,916.67	460,916.67	460,916.67	460,916.67	460,916.67	460,916.67	460,916.67	5,531,000.00		
					AOI30062000460	DESARROLLO URBANO RURAL	060701 - BAMBAMARCA	ACCION	Muy Alta	2024	FISICO	1.00	1.00	1.00	1.00	1.00	1.00	1.00	1.00	1.00	1.00	1.00	1.00	1.00	1.00	1.00	12.00
												COSTEO.S/	24,241.50	24,241.50	24,241.50	24,241.50	24,241.50	24,241.50	24,241.50	24,241.50	24,241.50	24,241.50	24,241.50	24,241.50	24,241.50	24,241.50	24,241.50
2025	FISICO	1.00	1.00	1.00						1.00	1.00	1.00	1.00	1.00	1.00	1.00	1.00	1.00	1.00	1.00	1.00	1.00	1.00	1.00	12.00		
		COSTEO.S/	24,241.50	24,241.50						24,241.50	24,241.50	24,241.50	24,241.50	24,241.50	24,241.50	24,241.50	24,241.50	24,241.50	24,241.50	24,241.50	24,241.50	24,241.50	24,241.50	24,241.50	24,241.50	290,898.00	
2026	FISICO	1.00	1.00	1.00						1.00	1.00	1.00	1.00	1.00	1.00	1.00	1.00	1.00	1.00	1.00	1.00	1.00	1.00	1.00	12.00		
		COSTEO.S/	24,241.50	24,241.50						24,241.50	24,241.50	24,241.50	24,241.50	24,241.50	24,241.50	24,241.50	24,241.50	24,241.50	24,241.50	24,241.50	24,241.50	24,241.50	24,241.50	24,241.50	24,241.50	290,898.00	

CENTRO DE COSTO: 03.01.11.02 - SUB GERENCIA DE ESTUDIOS DE PROYECTOS DE INFRAESTRUCTURA

OEI.03 - MEJORAR LAS CONDICIONES DE HABITABILIDAD EN LA PROVINCIA.

AEI.03.01 - SANEAMIENTO BÁSICO CON CALIDAD EN BENEFICIO DE LA POBLACIÓN DE LA PROVINCIA

CODIGO	ACTIVIDAD OPERATIVA	UBIGEO	U.M.	PRIORIDAD	PERIODO MULTIANUAL	META	PROGRAMACION MENSUAL												TOTAL ANUAL				
							01	02	03	04	05	06	07	08	09	10	11	12					
AOI30062000439	CREACION DEL SERVICIO DE AGUA POTABLE Y ALCANTARILLADO EN LA LOCALIDAD DE PAMPAGRANDE DEL DISTRITO DE BAMBAMARCA - PROVINCIA DE HUALGAYOC - DEPARTAMENTO DE CAJAMARCA	060701 - BAMBAMARCA	OBRA	Muy Alta	2024	FISICO	0.00	1.00	0.00	0.00	0.00	0.00	0.00	0.00	0.00	0.00	0.00	0.00	0.00	1.00			
						COSTEO.S/	0.00	2,808,000.00	0.00	0.00	0.00	0.00	0.00	0.00	0.00	0.00	0.00	0.00	0.00	0.00	0.00	2,808,000.00	
					2025	FISICO	0.00	1.00	0.00	0.00	0.00	0.00	0.00	0.00	0.00	0.00	0.00	0.00	0.00	0.00	0.00	0.00	1.00
						COSTEO.S/	0.00	2,808,000.00	0.00	0.00	0.00	0.00	0.00	0.00	0.00	0.00	0.00	0.00	0.00	0.00	0.00	0.00	2,808,000.00
					2026	FISICO	0.00	1.00	0.00	0.00	0.00	0.00	0.00	0.00	0.00	0.00	0.00	0.00	0.00	1.00			
						COSTEO.S/	0.00	2,808,000.00	0.00	0.00	0.00	0.00	0.00	0.00	0.00	0.00	0.00	0.00	0.00	2,808,000.00			

OEI.06 - MEJORAR EL SERVICIO DE TRANSPORTE Y TRÁNSITO EN LA PROVINCIA

AEI.06.01 - ORDENAMIENTO DEL TRANSPORTE PÚBLICO DE MANERA INTEGRAL EN BENEFICIO DE LA POBLACIÓN

CODIGO	ACTIVIDAD OPERATIVA	UBIGEO	U.M.	PRIORIDAD	PERIODO MULTIANUAL	META	PROGRAMACION MENSUAL												TOTAL ANUAL				
							01	02	03	04	05	06	07	08	09	10	11	12					
AOI30062000451	CREACION DEL SERVICIO DE TRANSITABILIDAD DESDE EL CASERIO LIRIO ALTO PERU - QUINUA PAMPA SECTOR 3 -HASTA VILLANUEVA SECTOR 5 (LIMITE CON LA PROVINCIA DE CHOTA) CENTRO POBLADO LUCMACUCHO DEL DISTRITO DE BAMBAMARCA - PROVINCIA DE HUALGAYOC - DEPARTAM	060701 - BAMBAMARCA	OBRA	Muy Alta	2024	FISICO	0.00	0.00	1.00	0.00	0.00	0.00	0.00	0.00	0.00	0.00	0.00	0.00	0.00	0.00	1.00		
						COSTEO.S/	0.00	0.00	2,475,909.00	0.00	0.00	0.00	0.00	0.00	0.00	0.00	0.00	0.00	0.00	0.00	0.00	2,475,909.00	
					2025	FISICO	0.00	0.00	1.00	0.00	0.00	0.00	0.00	0.00	0.00	0.00	0.00	0.00	0.00	0.00	0.00	0.00	1.00
						COSTEO.S/	0.00	0.00	2,475,909.00	0.00	0.00	0.00	0.00	0.00	0.00	0.00	0.00	0.00	0.00	0.00	0.00	0.00	2,475,909.00
					2026	FISICO	0.00	0.00	1.00	0.00	0.00	0.00	0.00	0.00	0.00	0.00	0.00	0.00	0.00	1.00			
						COSTEO.S/	0.00	0.00	2,475,909.00	0.00	0.00	0.00	0.00	0.00	0.00	0.00	0.00	0.00	0.00	2,475,909.00			

OEI.07 - MEJORAR LA COMPETITIVIDAD DE LAS CADENAS PRODUCTIVAS DE LA PROVINCIA

AEI.07.03 - INFRAESTRUCTURA DE RIEGO EFICIENTE PARA LOS PRODUCTORES AGROPECUARIOS

CODIGO	ACTIVIDAD OPERATIVA	UBIGEO	U.M.	PRIORIDAD	PERIODO MULTIANUAL	META	PROGRAMACION MENSUAL												TOTAL ANUAL				
							01	02	03	04	05	06	07	08	09	10	11	12					
AOI30062000435	MEJORAMIENTO DEL SERVICIO DE AGUA PARA RIEGO DEL CANAL LA PACCHA - EL CHICHAIRO DEL CENTRO POBLADO DE CHALA DEL DISTRITO DE BAMBAMARCA - PROVINCIA DE HUALGAYOC - DEPARTAMENTO DE CAJAMARCA	060701 - BAMBAMARCA	OBRA	Muy Alta	2024	FISICO	0.00	1.00	0.00	0.00	0.00	0.00	0.00	0.00	0.00	0.00	0.00	0.00	0.00	0.00	1.00		
						COSTEO.S/	0.00	295,026.00	0.00	0.00	0.00	0.00	0.00	0.00	0.00	0.00	0.00	0.00	0.00	0.00	0.00	295,026.00	
					2025	FISICO	0.00	1.00	0.00	0.00	0.00	0.00	0.00	0.00	0.00	0.00	0.00	0.00	0.00	0.00	0.00	0.00	1.00
						COSTEO.S/	0.00	295,026.00	0.00	0.00	0.00	0.00	0.00	0.00	0.00	0.00	0.00	0.00	0.00	0.00	0.00	0.00	295,026.00
					2026	FISICO	0.00	1.00	0.00	0.00	0.00	0.00	0.00	0.00	0.00	0.00	0.00	0.00	0.00	1.00			
						COSTEO.S/	0.00	295,026.00	0.00	0.00	0.00	0.00	0.00	0.00	0.00	0.00	0.00	0.00	0.00	295,026.00			

OEI.10 - FORTALECER LA GESTIÓN INSTITUCIONAL

AEI.10.03 - ASESORAMIENTO INSTITUCIONAL OPORTUNO EN BENEFICIO DE LA MUNICIPALIDAD

CODIGO	ACTIVIDAD OPERATIVA	UBIGEO	U.M.	PRIORIDAD	PERIODO MULTIANUAL	META	PROGRAMACION MENSUAL												TOTAL ANUAL					
							01	02	03	04	05	06	07	08	09	10	11	12						
AOI30062000462	ELABORACION DE ESTUDIOS DE PROYECTOS Y LIQUIDACION DE OBRAS	060701 - BAMBAMARCA	ACCION	Muy Alta	2024	FISICO	1.00	1.00	1.00	1.00	1.00	1.00	1.00	1.00	1.00	1.00	1.00	1.00	1.00	1.00	12.00			
						COSTEO.S/	32,130.83	32,130.83	32,130.83	32,130.83	32,130.83	32,130.83	32,130.83	32,130.83	32,130.83	32,130.83	32,130.83	32,130.83	32,130.83	32,130.83	32,130.83	32,130.83	385,570.00	
					2025	FISICO	1.00	1.00	1.00	1.00	1.00	1.00	1.00	1.00	1.00	1.00	1.00	1.00	1.00	1.00	1.00	1.00	1.00	12.00
						COSTEO.S/	32,130.83	32,130.83	32,130.83	32,130.83	32,130.83	32,130.83	32,130.83	32,130.83	32,130.83	32,130.83	32,130.83	32,130.83	32,130.83	32,130.83	32,130.83	32,130.83	32,130.83	385,570.00
					2026	FISICO	1.00	1.00	1.00	1.00	1.00	1.00	1.00	1.00	1.00	1.00	1.00	1.00	1.00	1.00	12.00			
						COSTEO.S/	32,130.83	32,130.83	32,130.83	32,130.83	32,130.83	32,130.83	32,130.83	32,130.83	32,130.83	32,130.83	32,130.83	32,130.83	32,130.83	32,130.83	385,570.00			

CENTRO DE COSTO: 03.01.11.03 - SUB GERENCIA DE OBRAS PUBLICAS

OEI.01 - CONTRIBUIR CON LA CALIDAD DE LOS SERVICIOS EDUCATIVOS EN LA PROVINCIA

AEI.01.02 - APOYO EN EL MANTENIMIENTO DE LA INFRAESTRUCTURA DE MANERA ADECUADO EN INSTITUCIONES EDUCATIVAS DE LA PROVINCIA

CODIGO	ACTIVIDAD OPERATIVA	UBIGEO	U.M.	PRIORIDAD	PERIODO MULTIANUAL	META	PROGRAMACION MENSUAL												TOTAL ANUAL				
							01	02	03	04	05	06	07	08	09	10	11	12					
AOI30062000444	MEJORAMIENTO DEL SERVICIO EDUCATIVO DE LA I.E. PRIMARIA N 82711, CASERIO EL ENTERADOR C.P. EL TAMBO, DISTRITO DE BAMBAMARCA, PROVINCIA DE HUALGAYOC - CAJAMARCA	060701 - BAMBAMARCA	OBRA	Muy Alta	2024	FISICO	0.00	0.00	1.00	0.00	0.00	0.00	0.00	0.00	0.00	0.00	0.00	0.00	0.00	1.00			
						COSTEO.S/	0.00	0.00	1,694,505.00	0.00	0.00	0.00	0.00	0.00	0.00	0.00	0.00	0.00	0.00	0.00	0.00	1,694,505.00	
					2025	FISICO	0.00	0.00	1.00	0.00	0.00	0.00	0.00	0.00	0.00	0.00	0.00	0.00	0.00	0.00	0.00	0.00	1.00
						COSTEO.S/	0.00	0.00	1,694,505.00	0.00	0.00	0.00	0.00	0.00	0.00	0.00	0.00	0.00	0.00	0.00	0.00	0.00	1,694,505.00
					2026	FISICO	0.00	0.00	1.00	0.00	0.00	0.00	0.00	0.00	0.00	0.00	0.00	0.00	0.00	0.00	0.00	0.00	1.00
						COSTEO.S/	0.00	0.00	1,694,505.00	0.00	0.00	0.00	0.00	0.00	0.00	0.00	0.00	0.00	0.00	0.00	0.00	0.00	1,694,505.00
AOI30062000445	MEJORAMIENTO DE LOS SERVICIOS EDUCATIVOS DE LA I.E. INICIAL N° 558 SAN JUAN DE CU? ACALES, DISTRITO DE BAMBAMARCA, PROVINCIA DE HUALGAYOC - CAJAMARCA	060701 - BAMBAMARCA	OBRA	Muy Alta	2024	FISICO	0.00	0.00	0.00	1.00	0.00	0.00	0.00	0.00	0.00	0.00	0.00	0.00	0.00	1.00			
						COSTEO.S/	0.00	0.00	0.00	986,926.00	0.00	0.00	0.00	0.00	0.00	0.00	0.00	0.00	0.00	0.00	986,926.00		
					2025	FISICO	0.00	0.00	0.00	1.00	0.00	0.00	0.00	0.00	0.00	0.00	0.00	0.00	0.00	0.00	0.00	1.00	
						COSTEO.S/	0.00	0.00	0.00	986,926.00	0.00	0.00	0.00	0.00	0.00	0.00	0.00	0.00	0.00	0.00	0.00	986,926.00	
					2026	FISICO	0.00	0.00	0.00	1.00	0.00	0.00	0.00	0.00	0.00	0.00	0.00	0.00	0.00	0.00	0.00	0.00	1.00
						COSTEO.S/	0.00	0.00	0.00	986,926.00	0.00	0.00	0.00	0.00	0.00	0.00	0.00	0.00	0.00	0.00	0.00	0.00	986,926.00
AOI30062000446	CREACION DE LOS SERVICIOS EDUCATIVOS DE LA I.E.P. N° 82694 DE LA COMUNIDAD DE SUGAR CHALA C.P. ATOSHAICO DEL DISTRITO DE BAMBAMARCA - PROVINCIA DE HUALGAYOC - DEPARTAMENTO DE CAJAMARCA	060701 - BAMBAMARCA	OBRA	Muy Alta	2024	FISICO	0.00	0.00	1.00	0.00	0.00	0.00	0.00	0.00	0.00	0.00	0.00	0.00	0.00	1.00			
						COSTEO.S/	0.00	0.00	358,062.00	0.00	0.00	0.00	0.00	0.00	0.00	0.00	0.00	0.00	0.00	0.00	358,062.00		
					2025	FISICO	0.00	0.00	1.00	0.00	0.00	0.00	0.00	0.00	0.00	0.00	0.00	0.00	0.00	0.00	0.00	1.00	
						COSTEO.S/	0.00	0.00	358,062.00	0.00	0.00	0.00	0.00	0.00	0.00	0.00	0.00	0.00	0.00	0.00	0.00	358,062.00	
					2026	FISICO	0.00	0.00	1.00	0.00	0.00	0.00	0.00	0.00	0.00	0.00	0.00	0.00	0.00	0.00	0.00	0.00	1.00
						COSTEO.S/	0.00	0.00	358,062.00	0.00	0.00	0.00	0.00	0.00	0.00	0.00	0.00	0.00	0.00	0.00	0.00	0.00	358,062.00
AOI30062000447	CREACION DEL SERVICIO DE EDUCACION EN LA I.E INICIAL N° 553, CENTRO POBLADO LA COLPA DEL DISTRITO DE BAMBAMARCA - PROVINCIA DE HUALGAYOC - DEPARTAMENTO DE CAJAMARCA	060701 - BAMBAMARCA	OBRA	Muy Alta	2024	FISICO	0.00	0.00	1.00	0.00	0.00	0.00	0.00	0.00	0.00	0.00	0.00	0.00	0.00	1.00			
						COSTEO.S/	0.00	0.00	791,817.00	0.00	0.00	0.00	0.00	0.00	0.00	0.00	0.00	0.00	0.00	0.00	791,817.00		
					2025	FISICO	0.00	0.00	1.00	0.00	0.00	0.00	0.00	0.00	0.00	0.00	0.00	0.00	0.00	0.00	0.00	1.00	
						COSTEO.S/	0.00	0.00	791,817.00	0.00	0.00	0.00	0.00	0.00	0.00	0.00	0.00	0.00	0.00	0.00	0.00	791,817.00	
					2026	FISICO	0.00	0.00	1.00	0.00	0.00	0.00	0.00	0.00	0.00	0.00	0.00	0.00	0.00	0.00	0.00	0.00	1.00
						COSTEO.S/	0.00	0.00	791,817.00	0.00	0.00	0.00	0.00	0.00	0.00	0.00	0.00	0.00	0.00	0.00	0.00	0.00	791,817.00

OEI.02 - PROMOVER EL DESARROLLO HUMANO Y HÁBITOS SALUDABLES EN LA PROVINCIA

AEI.02.02 - PROGRAMAS DE ACTIVIDADES DEPORTIVAS MUNICIPALES DE FÁCIL ACCESO PARA LA POBLACIÓN DE LA PROVINCIA

CODIGO	ACTIVIDAD OPERATIVA	UBIGEO	U.M.	PRIORIDAD	PERIODO MULTIANUAL	META	PROGRAMACION MENSUAL												TOTAL ANUAL				
							01	02	03	04	05	06	07	08	09	10	11	12					
AOI30062000448	CREACION DE LOSA DEPORTIVA MULTIUSOS EN EL SECTOR N° 3 CENTRO POBLADO ATOSHAICO DEL DISTRITO DE BAMBAMARCA - PROVINCIA DE HUALGAYOC -	060701 - BAMBAMARCA	OBRA	Muy Alta	2024	FISICO	0.00	1.00	0.00	0.00	0.00	0.00	0.00	0.00	0.00	0.00	0.00	0.00	0.00	0.00	1.00		
						COSTEO.S/	0.00	146,437.00	0.00	0.00	0.00	0.00	0.00	0.00	0.00	0.00	0.00	0.00	0.00	0.00	0.00	146,437.00	
					2025	FISICO	0.00	1.00	0.00	0.00	0.00	0.00	0.00	0.00	0.00	0.00	0.00	0.00	0.00	0.00	0.00	0.00	1.00
						COSTEO.S/	0.00	146,437.00	0.00	0.00	0.00	0.00	0.00	0.00	0.00	0.00	0.00	0.00	0.00	0.00	0.00	0.00	146,437.00
					2026	FISICO	0.00	1.00	0.00	0.00	0.00	0.00	0.00	0.00	0.00	0.00	0.00	0.00	0.00	0.00	0.00	0.00	1.00
						COSTEO.S/	0.00	146,437.00	0.00	0.00	0.00	0.00	0.00	0.00	0.00	0.00	0.00	0.00	0.00	0.00	0.00	0.00	146,437.00

DEPARTAMENTO DE CAJAMARCA				COSTEO.S/	0.00	146,437.00	0.00	0.00	0.00	0.00	0.00	0.00	0.00	0.00	0.00	0.00	0.00	0.00	0.00	146,437.00				
OEI.03 - MEJORAR LAS CONDICIONES DE HABITABILIDAD EN LA PROVINCIA.																								
AEI.03.01 - SANEAMIENTO BÁSICO CON CALIDAD EN BENEFICIO DE LA POBLACIÓN DE LA PROVINCIA																								
CODIGO	ACTIVIDAD OPERATIVA	UBIGEO	U.M.	PRIORIDAD	PERIODO MULTIANUAL	META	PROGRAMACION MENSUAL												TOTAL ANUAL					
							01	02	03	04	05	06	07	08	09	10	11	12						
AOI30062000438	MEJORAMIENTO Y AMPLIACION SERVICIO DE AGUA POTABLE Y SANEAMIENTO BASICO RURAL DEL CASERIO EL AHIJADERO C.P. SAN JUAN DE LACAMACA DEL DISTRITO DE BAMBAMARCA - PROVINCIA DE HUALGAYOC - DEPARTAMENTO DE CAJAMARCA	060701 - BAMBAMARCA	OBRA	Muy Alta	2024	FISICO	0.00	0.00	0.00	0.00	0.00	1.00	0.00	0.00	0.00	0.00	0.00	0.00	0.00	0.00	1.00			
						COSTEO.S/	0.00	0.00	0.00	0.00	0.00	3,374,224.00	0.00	0.00	0.00	0.00	0.00	0.00	0.00	0.00	0.00	0.00	3,374,224.00	
					2025	FISICO	0.00	0.00	0.00	0.00	0.00	1.00	0.00	0.00	0.00	0.00	0.00	0.00	0.00	0.00	0.00	0.00	0.00	1.00
						COSTEO.S/	0.00	0.00	0.00	0.00	0.00	3,374,224.00	0.00	0.00	0.00	0.00	0.00	0.00	0.00	0.00	0.00	0.00	0.00	3,374,224.00
					2026	FISICO	0.00	0.00	0.00	0.00	0.00	1.00	0.00	0.00	0.00	0.00	0.00	0.00	0.00	0.00	1.00			
						COSTEO.S/	0.00	0.00	0.00	0.00	0.00	3,374,224.00	0.00	0.00	0.00	0.00	0.00	0.00	0.00	0.00	3,374,224.00			
AEI.03.02 - CONEXIÓN DE AGUA POTABLE EN BENEFICIO DE LA POBLACIÓN DE LA PROVINCIA																								
CODIGO	ACTIVIDAD OPERATIVA	UBIGEO	U.M.	PRIORIDAD	PERIODO MULTIANUAL	META	PROGRAMACION MENSUAL												TOTAL ANUAL					
							01	02	03	04	05	06	07	08	09	10	11	12						
AOI30062000436	MEJORAMIENTO DEL SERVICIO DE AGUA POACT_PROY_NOMBRE E INSTALACION DE LOS SERVICIOS DE SANEAMIENTO DE LA CIUDAD DE LA COLPA, C.P. LA COLPA, DISTRITO DE BAMBAMARCA, PROVINCIA DE HUALGAYOC - CAJAMARCA	060701 - BAMBAMARCA	OBRA	Muy Alta	2024	FISICO	0.00	0.00	0.00	0.00	1.00	0.00	0.00	0.00	0.00	0.00	0.00	0.00	0.00	0.00	0.00	1.00		
						COSTEO.S/	0.00	0.00	0.00	2,746,082.00	0.00	0.00	0.00	0.00	0.00	0.00	0.00	0.00	0.00	0.00	0.00	0.00	2,746,082.00	
					2025	FISICO	0.00	0.00	0.00	1.00	0.00	0.00	0.00	0.00	0.00	0.00	0.00	0.00	0.00	0.00	0.00	0.00	0.00	1.00
						COSTEO.S/	0.00	0.00	0.00	2,746,082.00	0.00	0.00	0.00	0.00	0.00	0.00	0.00	0.00	0.00	0.00	0.00	0.00	0.00	2,746,082.00
					2026	FISICO	0.00	0.00	0.00	1.00	0.00	0.00	0.00	0.00	0.00	0.00	0.00	0.00	0.00	0.00	1.00			
						COSTEO.S/	0.00	0.00	0.00	2,746,082.00	0.00	0.00	0.00	0.00	0.00	0.00	0.00	0.00	0.00	0.00	2,746,082.00			
AOI30062000437	MEJORAMIENTO, AMPLIACION DEL SERVICIO DE AGUA POTABLE Y SISTEMA DE SANEAMIENTO BASICO EN EL CASERIO DE NUEVA ESPERANZA, CENTRO POBLADO EL TUCO, DISTRITO DE BAMBAMARCA, PROVINCIA DE HUALGAYOC - CAJAMARCA	060701 - BAMBAMARCA	OBRA	Muy Alta	2024	FISICO	0.00	0.00	0.00	0.00	1.00	0.00	0.00	0.00	0.00	0.00	0.00	0.00	0.00	0.00	0.00	1.00		
						COSTEO.S/	0.00	0.00	0.00	0.00	1,930,000.00	0.00	0.00	0.00	0.00	0.00	0.00	0.00	0.00	0.00	0.00	0.00	1,930,000.00	
					2025	FISICO	0.00	0.00	0.00	0.00	1.00	0.00	0.00	0.00	0.00	0.00	0.00	0.00	0.00	0.00	0.00	0.00	0.00	1.00
						COSTEO.S/	0.00	0.00	0.00	0.00	1,930,000.00	0.00	0.00	0.00	0.00	0.00	0.00	0.00	0.00	0.00	0.00	0.00	0.00	1,930,000.00
					2026	FISICO	0.00	0.00	0.00	0.00	1.00	0.00	0.00	0.00	0.00	0.00	0.00	0.00	0.00	0.00	1.00			
						COSTEO.S/	0.00	0.00	0.00	0.00	1,930,000.00	0.00	0.00	0.00	0.00	0.00	0.00	0.00	0.00	0.00	1,930,000.00			
OEI.05 - PROMOVER EL DESARROLLO URBANO TERRITORIAL ORDENADO Y SOSTENIBLE EN LA PROVINCIA																								
AEI.05.03 - MANTENIMIENTO ADECUADO DE LA INFRAESTRUCTURA URBANA Y RURAL EN BENEFICIO DE LA POBLACIÓN																								
CODIGO	ACTIVIDAD OPERATIVA	UBIGEO	U.M.	PRIORIDAD	PERIODO MULTIANUAL	META	PROGRAMACION MENSUAL												TOTAL ANUAL					
							01	02	03	04	05	06	07	08	09	10	11	12						
AOI30062000449	CREACION DEL CENTRO COMUNAL COMERCIAL EN LA LOCALIDAD DE PUSOC, DISTRITO DE BAMBAMARCA - PROVINCIA DE HUALGAYOC - DEPARTAMENTO DE CAJAMARCA	060701 - BAMBAMARCA	OBRA	Muy Alta	2024	FISICO	0.00	0.00	0.00	0.00	0.00	1.00	0.00	0.00	0.00	0.00	0.00	0.00	0.00	0.00	0.00	1.00		
						COSTEO.S/	0.00	0.00	0.00	0.00	496,093.00	0.00	0.00	0.00	0.00	0.00	0.00	0.00	0.00	0.00	0.00	0.00	496,093.00	
					2025	FISICO	0.00	0.00	0.00	0.00	1.00	0.00	0.00	0.00	0.00	0.00	0.00	0.00	0.00	0.00	0.00	0.00	0.00	1.00
						COSTEO.S/	0.00	0.00	0.00	0.00	496,093.00	0.00	0.00	0.00	0.00	0.00	0.00	0.00	0.00	0.00	0.00	0.00	0.00	496,093.00
					2026	FISICO	0.00	0.00	0.00	0.00	1.00	0.00	0.00	0.00	0.00	0.00	0.00	0.00	0.00	0.00	1.00			
						COSTEO.S/	0.00	0.00	0.00	0.00	496,093.00	0.00	0.00	0.00	0.00	0.00	0.00	0.00	0.00	0.00	496,093.00			

AOI30062000461	EJECUCION DE OBRAS	060701 - BAMBAMARCA	ACCION	Muy Alta	2024	FISICO	1.00	1.00	1.00	1.00	1.00	1.00	1.00	1.00	1.00	1.00	1.00	1.00	12.00			
						COSTEO.S/	39,034.50	39,034.50	39,034.50	39,034.50	39,034.50	39,034.50	39,034.50	39,034.50	39,034.50	39,034.50	39,034.50	39,034.50	39,034.50	39,034.50	39,034.50	468,414.00
					2025	FISICO	1.00	1.00	1.00	1.00	1.00	1.00	1.00	1.00	1.00	1.00	1.00	1.00	1.00	1.00	1.00	12.00
						COSTEO.S/	39,034.50	39,034.50	39,034.50	39,034.50	39,034.50	39,034.50	39,034.50	39,034.50	39,034.50	39,034.50	39,034.50	39,034.50	39,034.50	39,034.50	39,034.50	468,414.00
					2026	FISICO	1.00	1.00	1.00	1.00	1.00	1.00	1.00	1.00	1.00	1.00	1.00	1.00	1.00	1.00	1.00	12.00
						COSTEO.S/	39,034.50	39,034.50	39,034.50	39,034.50	39,034.50	39,034.50	39,034.50	39,034.50	39,034.50	39,034.50	39,034.50	39,034.50	39,034.50	39,034.50	39,034.50	468,414.00

OEI.06 - MEJORAR EL SERVICIO DE TRANSPORTE Y TRÁNSITO EN LA PROVINCIA

AEI.06.01 - ORDENAMIENTO DEL TRANSPORTE PÚBLICO DE MANERA INTEGRAL EN BENEFICIO DE LA POBLACIÓN

CODIGO	ACTIVIDAD OPERATIVA	UBIGEO	U.M.	PRIORIDAD	PERIODO MULTIANUAL	META	PROGRAMACION MENSUAL												TOTAL ANUAL						
							01	02	03	04	05	06	07	08	09	10	11	12							
AOI30062000450	CREACION DEL SERVICIO DE TRANSITABILIDAD DEL TRAMO CASERIO CARACHABAMBA-LIMITE DEL DISTRITO DE HUASMIN, DISTRITO DE BAMBAMARCA, PROVINCIA DE HUALGAYOC - CAJAMARCA	060701 - BAMBAMARCA	OBRA	Muy Alta	2024	FISICO	0.00	0.00	0.00	1.00	0.00	0.00	0.00	0.00	0.00	0.00	0.00	0.00	0.00	1.00					
						COSTEO.S/	0.00	0.00	0.00	912,956.00	0.00	0.00	0.00	0.00	0.00	0.00	0.00	0.00	0.00	0.00	0.00	912,956.00			
					2025	FISICO	0.00	0.00	0.00	1.00	0.00	0.00	0.00	0.00	0.00	0.00	0.00	0.00	0.00	0.00	0.00	1.00			
						COSTEO.S/	0.00	0.00	0.00	912,956.00	0.00	0.00	0.00	0.00	0.00	0.00	0.00	0.00	0.00	0.00	0.00	0.00	912,956.00		
					2026	FISICO	0.00	0.00	0.00	1.00	0.00	0.00	0.00	0.00	0.00	0.00	0.00	0.00	0.00	0.00	0.00	1.00			
						COSTEO.S/	0.00	0.00	0.00	912,956.00	0.00	0.00	0.00	0.00	0.00	0.00	0.00	0.00	0.00	0.00	0.00	0.00	912,956.00		
					AOI30062000452	CREACION DEL SERVICIO DE TRANSITABILIDAD QUINUA BAJA - RAYOCITANA - QUINUA ALTA - LIMITE DE CHANTA ALTA CENTRO POBLADO LLAUCAN DEL DISTRITO DE BAMBAMARCA - PROVINCIA DE HUALGAYOC - DEPARTAMENTO DE CAJAMARCA	060701 - BAMBAMARCA	OBRA	Muy Alta	2024	FISICO	0.00	1.00	0.00	0.00	0.00	0.00	0.00	0.00	0.00	0.00	0.00	0.00	0.00	1.00
											COSTEO.S/	0.00	2,724,600.00	0.00	0.00	0.00	0.00	0.00	0.00	0.00	0.00	0.00	0.00	0.00	0.00
2025	FISICO	0.00	1.00	0.00						0.00	0.00	0.00	0.00	0.00	0.00	0.00	0.00	0.00	0.00	0.00	0.00	1.00			
	COSTEO.S/	0.00	2,724,600.00	0.00						0.00	0.00	0.00	0.00	0.00	0.00	0.00	0.00	0.00	0.00	0.00	0.00	0.00	2,724,600.00		
2026	FISICO	0.00	1.00	0.00						0.00	0.00	0.00	0.00	0.00	0.00	0.00	0.00	0.00	0.00	0.00	0.00	1.00			
	COSTEO.S/	0.00	2,724,600.00	0.00						0.00	0.00	0.00	0.00	0.00	0.00	0.00	0.00	0.00	0.00	0.00	0.00	0.00	2,724,600.00		
AOI30062000453	CONSTRUCCION DEL CAMINO VECINAL EL TUCO ALTO - LA RAMADA - HUILCATE SECTOR II, DISTRITO DE BAMBAMARCA, PROVINCIA DE HUALGAYOC - CAJAMARCA	060701 - BAMBAMARCA	OBRA	Muy Alta						2024	FISICO	0.00	0.00	0.00	0.00	1.00	0.00	0.00	0.00	0.00	0.00	0.00	0.00	0.00	1.00
											COSTEO.S/	0.00	0.00	0.00	0.00	3,674,719.00	0.00	0.00	0.00	0.00	0.00	0.00	0.00	0.00	0.00
					2025	FISICO	0.00	0.00	0.00	0.00	1.00	0.00	0.00	0.00	0.00	0.00	0.00	0.00	0.00	0.00	0.00	1.00			
						COSTEO.S/	0.00	0.00	0.00	0.00	3,674,719.00	0.00	0.00	0.00	0.00	0.00	0.00	0.00	0.00	0.00	0.00	0.00	3,674,719.00		
					2026	FISICO	0.00	0.00	0.00	0.00	1.00	0.00	0.00	0.00	0.00	0.00	0.00	0.00	0.00	0.00	0.00	1.00			
						COSTEO.S/	0.00	0.00	0.00	0.00	3,674,719.00	0.00	0.00	0.00	0.00	0.00	0.00	0.00	0.00	0.00	0.00	0.00	3,674,719.00		
					AOI30062000454	MEJORAMIENTO DEL SERVICIO DE TRANSITABILIDAD DEL JR. CATALINO TERAN CUADRA 01-06 Y DEL JR. SAN MARTIN CUADRA 12, DEL DISTRITO DE BAMBAMARCA - PROVINCIA DE HUALGAYOC - DEPARTAMENTO DE CAJAMARCA	060701 - BAMBAMARCA	OBRA	Muy Alta	2024	FISICO	0.00	1.00	0.00	0.00	0.00	0.00	0.00	0.00	0.00	0.00	0.00	0.00	0.00	1.00
											COSTEO.S/	0.00	1,958,000.00	0.00	0.00	0.00	0.00	0.00	0.00	0.00	0.00	0.00	0.00	0.00	0.00
2025	FISICO	0.00	1.00	0.00						0.00	0.00	0.00	0.00	0.00	0.00	0.00	0.00	0.00	0.00	0.00	0.00	1.00			
	COSTEO.S/	0.00	1,958,000.00	0.00						0.00	0.00	0.00	0.00	0.00	0.00	0.00	0.00	0.00	0.00	0.00	0.00	0.00	1,958,000.00		
2026	FISICO	0.00	1.00	0.00						0.00	0.00	0.00	0.00	0.00	0.00	0.00	0.00	0.00	0.00	0.00	0.00	1.00			
	COSTEO.S/	0.00	1,958,000.00	0.00						0.00	0.00	0.00	0.00	0.00	0.00	0.00	0.00	0.00	0.00	0.00	0.00	0.00	1,958,000.00		

AEI.06.03 - MANTENIMIENTO PERMANENTE DE LAS VÍAS VECINALES EN BENEFICIO DE LA POBLACIÓN

POI MultiAnual con Programación Física y Costeo

CODIGO	ACTIVIDAD OPERATIVA	UBIGEO	U.M.	PRIORIDAD	PERIODO MULTIANUAL	META	PROGRAMACION MENSUAL												TOTAL ANUAL			
							01	02	03	04	05	06	07	08	09	10	11	12				
AOI30062000487	2530809: CREACION DEL SERVICIO DE TRANSITABILIDAD QUINUA BAJA - RAYOCITANA - QUINUA ALTA - LIMITE DE CHANTA ALTA CENTRO POBLADO LLAUCAN DEL DISTRITO DE BAMBAMARCA - PROVINCIA DE HUALGAYOC - DEPARTAMENTO DE CAJAMARCA	060701 - BAMBAMARCA	OBRA	Muy Alta	2024	FISICO	0.00	0.00	0.00	1.00	0.00	0.00	0.00	0.00	0.00	0.00	0.00	0.00	1.00			
						COSTEO.S/	0.00	0.00	0.00	2,724,600.00	0.00	0.00	0.00	0.00	0.00	0.00	0.00	0.00	0.00	0.00	2,724,600.00	
					2025	FISICO	0.00	0.00	0.00	1.00	0.00	0.00	0.00	0.00	0.00	0.00	0.00	0.00	0.00	0.00	0.00	1.00
						COSTEO.S/	0.00	0.00	0.00	2,724,600.00	0.00	0.00	0.00	0.00	0.00	0.00	0.00	0.00	0.00	0.00	0.00	0.00
					2026	FISICO	0.00	0.00	0.00	1.00	0.00	0.00	0.00	0.00	0.00	0.00	0.00	0.00	1.00			
						COSTEO.S/	0.00	0.00	0.00	2,724,600.00	0.00	0.00	0.00	0.00	0.00	0.00	0.00	0.00	2,724,600.00			

OEI.07 - MEJORAR LA COMPETITIVIDAD DE LAS CADENAS PRODUCTIVAS DE LA PROVINCIA
 AEI.07.03 - INFRAESTRUCTURA DE RIEGO EFICIENTE PARA LOS PRODUCTORES AGROPECUARIOS

CODIGO	ACTIVIDAD OPERATIVA	UBIGEO	U.M.	PRIORIDAD	PERIODO MULTIANUAL	META	PROGRAMACION MENSUAL												TOTAL ANUAL			
							01	02	03	04	05	06	07	08	09	10	11	12				
AOI30062000434	MEJORAMIENTO DEL SERVICIO DE AGUA PARA RIEGO DEL CANAL CHAQUIL- CHICOLON, CENTRO POBLADO DE LLAUCAN DEL DISTRITO DE BAMBAMARCA - PROVINCIA DE HUALGAYOC - DEPARTAMENTO DE CAJAMARCA	060701 - BAMBAMARCA	OBRA	Muy Alta	2024	FISICO	0.00	0.00	1.00	0.00	0.00	0.00	0.00	0.00	0.00	0.00	0.00	0.00	0.00	1.00		
						COSTEO.S/	0.00	0.00	1,145,020.00	0.00	0.00	0.00	0.00	0.00	0.00	0.00	0.00	0.00	0.00	0.00	1,145,020.00	
					2025	FISICO	0.00	0.00	1.00	0.00	0.00	0.00	0.00	0.00	0.00	0.00	0.00	0.00	0.00	0.00	0.00	1.00
						COSTEO.S/	0.00	0.00	1,145,020.00	0.00	0.00	0.00	0.00	0.00	0.00	0.00	0.00	0.00	0.00	0.00	0.00	0.00
					2026	FISICO	0.00	0.00	1.00	0.00	0.00	0.00	0.00	0.00	0.00	0.00	0.00	0.00	1.00			
						COSTEO.S/	0.00	0.00	1,145,020.00	0.00	0.00	0.00	0.00	0.00	0.00	0.00	0.00	0.00	1,145,020.00			

CENTRO DE COSTO: 03.01.11.04 - SUB GERENCIA DE PLANEAMIENTO URBANO RURAL Y CATASTRO

OEI.05 - PROMOVER EL DESARROLLO URBANO TERRITORIAL ORDENADO Y SOSTENIBLE EN LA PROVINCIA
 AEI.05.01 - CATASTRO ACTUALIZADO OPORTUNAMENTE EN BENEFICIO DE LA POBLACIÓN

CODIGO	ACTIVIDAD OPERATIVA	UBIGEO	U.M.	PRIORIDAD	PERIODO MULTIANUAL	META	PROGRAMACION MENSUAL												TOTAL ANUAL			
							01	02	03	04	05	06	07	08	09	10	11	12				
AOI30062000150	ELABORACIÓN DE CATASTRO Y PLAN DE ORDENAMIENTO URBANO Y RURAL	060701 - BAMBAMARCA	ACCION	Muy Alta	2024	FISICO	1.00	1.00	1.00	1.00	1.00	1.00	1.00	1.00	1.00	1.00	1.00	1.00	1.00	12.00		
						COSTEO.S/	9,414.33	9,414.33	9,414.33	9,414.33	9,414.33	9,414.33	9,414.33	9,414.33	9,414.33	9,414.33	9,414.33	9,414.33	9,414.33	9,414.37	112,972.00	
					2025	FISICO	1.00	1.00	1.00	1.00	1.00	1.00	1.00	1.00	1.00	1.00	1.00	1.00	1.00	1.00	1.00	12.00
						COSTEO.S/	9,414.33	9,414.33	9,414.33	9,414.33	9,414.33	9,414.33	9,414.33	9,414.33	9,414.33	9,414.33	9,414.33	9,414.33	9,414.33	9,414.37	112,972.00	
					2026	FISICO	1.00	1.00	1.00	1.00	1.00	1.00	1.00	1.00	1.00	1.00	1.00	1.00	12.00			
						COSTEO.S/	9,414.33	9,414.33	9,414.33	9,414.33	9,414.33	9,414.33	9,414.33	9,414.33	9,414.33	9,414.33	9,414.33	9,414.37	112,972.00			

CENTRO DE COSTO: 03.01.11.05 - SUB GERENCIA DE MAQUINARIA Y EQUIPOS

OEI.10 - FORTALECER LA GESTIÓN INSTITUCIONAL
 AEI.10.01 - GESTIÓN POR PROCESOS IMPLEMENTADO EN LA MUNICIPALIDAD

CODIGO	ACTIVIDAD OPERATIVA	UBIGEO	U.M.	PRIORIDAD	PERIODO MULTIANUAL	META	PROGRAMACION MENSUAL												TOTAL ANUAL			
							01	02	03	04	05	06	07	08	09	10	11	12				
AOI30062000483	GESTION DE EQUIPAMIENTO MUNICIPAL MAQUINARIA PESADA	060701 - BAMBAMARCA	ACCION	Muy Alta	2024	FISICO	1.00	1.00	1.00	1.00	1.00	1.00	1.00	1.00	1.00	1.00	1.00	1.00	1.00	12.00		
						COSTEO.S/	81,771.17	81,771.17	81,771.17	81,771.17	81,771.17	81,771.17	81,771.17	81,771.17	81,771.17	81,771.17	81,771.17	81,771.17	81,771.13	981,254.00		
					2025	FISICO	1.00	1.00	1.00	1.00	1.00	1.00	1.00	1.00	1.00	1.00	1.00	1.00	1.00	1.00	1.00	12.00
						COSTEO.S/	81,771.17	81,771.17	81,771.17	81,771.17	81,771.17	81,771.17	81,771.17	81,771.17	81,771.17	81,771.17	81,771.17	81,771.17	81,771.13	981,254.00		
					2026	FISICO	1.00	1.00	1.00	1.00	1.00	1.00	1.00	1.00	1.00	1.00	1.00	1.00	12.00			
						COSTEO.S/	81,771.17	81,771.17	81,771.17	81,771.17	81,771.17	81,771.17	81,771.17	81,771.17	81,771.17	81,771.17	81,771.13	981,254.00				

CENTRO DE COSTO: 03.01.11.06 - SUB GERENCIA DE FORMULACION Y GESTION DE PROYECTOS DE INVERSION

OEI.10 - FORTALECER LA GESTIÓN INSTITUCIONAL

AEI.10.03 - ASESORAMIENTO INSTITUCIONAL OPORTUNO EN BENEFICIO DE LA MUNICIPALIDAD

CODIGO	ACTIVIDAD OPERATIVA	UBIGEO	U.M.	PRIORIDAD	PERIODO MULTIANUAL	META	PROGRAMACION MENSUAL												TOTAL ANUAL							
							01	02	03	04	05	06	07	08	09	10	11	12								
AOI30062000166	ELABORACION DE ESTUDIOS DE PREINVERSION	060701 - BAMBAMARCA	ESTUDIO	Muy Alta	2024	FISICO	1.00	1.00	1.00	1.00	1.00	1.00	1.00	1.00	1.00	1.00	1.00	1.00	1.00	12.00						
						COSTEO.S/	265,079.84	265,079.84	265,079.84	265,079.84	265,079.84	265,079.84	265,079.84	265,079.84	265,079.84	265,079.84	265,079.84	265,079.84	265,079.84	265,079.84	265,079.84	265,079.84	265,079.76	3,180,958.00		
					2025	FISICO	1.00	1.00	1.00	1.00	1.00	1.00	1.00	1.00	1.00	1.00	1.00	1.00	1.00	1.00	1.00	1.00	1.00	1.00	12.00	
						COSTEO.S/	265,079.84	265,079.84	265,079.84	265,079.84	265,079.84	265,079.84	265,079.84	265,079.84	265,079.84	265,079.84	265,079.84	265,079.84	265,079.84	265,079.84	265,079.84	265,079.84	265,079.84	265,079.76	3,180,958.00	
					2026	FISICO	1.00	1.00	1.00	1.00	1.00	1.00	1.00	1.00	1.00	1.00	1.00	1.00	1.00	1.00	1.00	1.00	1.00	1.00	12.00	
						COSTEO.S/	265,079.84	265,079.84	265,079.84	265,079.84	265,079.84	265,079.84	265,079.84	265,079.84	265,079.84	265,079.84	265,079.84	265,079.84	265,079.84	265,079.84	265,079.84	265,079.84	265,079.84	265,079.76	3,180,958.00	
					AOI30062000418	FORMULACION Y ELABORACION DE PROYECTOS	060701 - BAMBAMARCA	ACCION	Muy Alta	2024	FISICO	1.00	1.00	1.00	1.00	1.00	1.00	1.00	1.00	1.00	1.00	1.00	1.00	1.00	1.00	12.00
											COSTEO.S/	12,887.33	12,887.33	12,887.33	12,887.33	12,887.33	12,887.33	12,887.33	12,887.33	12,887.33	12,887.33	12,887.33	12,887.33	12,887.33	12,887.33	12,887.33
2025	FISICO	1.00	1.00	1.00						1.00	1.00	1.00	1.00	1.00	1.00	1.00	1.00	1.00	1.00	1.00	1.00	1.00	1.00	1.00	12.00	
	COSTEO.S/	12,887.33	12,887.33	12,887.33						12,887.33	12,887.33	12,887.33	12,887.33	12,887.33	12,887.33	12,887.33	12,887.33	12,887.33	12,887.33	12,887.33	12,887.33	12,887.33	12,887.37	154,648.00		
2026	FISICO	1.00	1.00	1.00						1.00	1.00	1.00	1.00	1.00	1.00	1.00	1.00	1.00	1.00	1.00	1.00	1.00	1.00	1.00	12.00	
	COSTEO.S/	12,887.33	12,887.33	12,887.33						12,887.33	12,887.33	12,887.33	12,887.33	12,887.33	12,887.33	12,887.33	12,887.33	12,887.33	12,887.33	12,887.33	12,887.33	12,887.33	12,887.37	154,648.00		

CENTRO DE COSTO: 03.01.12 - DEFENSA CIVIL Y GESTION DE RIESGOS

OEI.08 - PROMOVER LA GESTIÓN DEL RIESGO DE DESASTRES EN LA PROVINCIA

AEI.08.01 - PROVISIÓN DE CONOCIMIENTOS DE FORMA PERMANENTE EN RIESGO DE DESASTRES A LA POBLACIÓN

CODIGO	ACTIVIDAD OPERATIVA	UBIGEO	U.M.	PRIORIDAD	PERIODO MULTIANUAL	META	PROGRAMACION MENSUAL												TOTAL ANUAL						
							01	02	03	04	05	06	07	08	09	10	11	12							
AOI30062000158	PREPARACIÓN Y RESPUESTA FRENTE A EMERGENCIAS Y DESASTRES (DESARROLLO DE SIMULACROS EN GESTIÓN REACTIVA)	060701 - BAMBAMARCA	REPORTE	Muy Alta	2024	FISICO	1.00	1.00	1.00	1.00	1.00	1.00	1.00	1.00	1.00	1.00	1.00	1.00	1.00	1.00	12.00				
						COSTEO.S/	18,337.50	18,337.50	18,337.50	18,337.50	18,337.50	18,337.50	18,337.50	18,337.50	18,337.50	18,337.50	18,337.50	18,337.50	18,337.50	18,337.50	18,337.50	18,337.50	18,337.50	220,050.00	
					2025	FISICO	1.00	1.00	1.00	1.00	1.00	1.00	1.00	1.00	1.00	1.00	1.00	1.00	1.00	1.00	1.00	1.00	1.00	1.00	12.00
						COSTEO.S/	18,337.50	18,337.50	18,337.50	18,337.50	18,337.50	18,337.50	18,337.50	18,337.50	18,337.50	18,337.50	18,337.50	18,337.50	18,337.50	18,337.50	18,337.50	18,337.50	18,337.50	18,337.50	220,050.00
					2026	FISICO	1.00	1.00	1.00	1.00	1.00	1.00	1.00	1.00	1.00	1.00	1.00	1.00	1.00	1.00	1.00	1.00	1.00	1.00	12.00
						COSTEO.S/	18,337.50	18,337.50	18,337.50	18,337.50	18,337.50	18,337.50	18,337.50	18,337.50	18,337.50	18,337.50	18,337.50	18,337.50	18,337.50	18,337.50	18,337.50	18,337.50	18,337.50	18,337.50	220,050.00

AEI.08.02 - APOYO OPORTUNO EN LA REDUCCIÓN DEL RIESGO DE DESASTRES A LA POBLACIÓN

CODIGO	ACTIVIDAD OPERATIVA	UBIGEO	U.M.	PRIORIDAD	PERIODO MULTIANUAL	META	PROGRAMACION MENSUAL												TOTAL ANUAL						
							01	02	03	04	05	06	07	08	09	10	11	12							
AOI30062000160	ADMINISTRACION Y ALMACENAMIENTO DE KITS PARA LA ASISTENCIA FRENTE A EMERGENCIAS Y DESASTRES	060701 - BAMBAMARCA	KIT	Muy Alta	2024	FISICO	2.00	2.00	2.00	2.00	2.00	2.00	2.00	2.00	2.00	2.00	2.00	2.00	2.00	2.00	24.00				
						COSTEO.S/	11,875.00	11,875.00	11,875.00	11,875.00	11,875.00	11,875.00	11,875.00	11,875.00	11,875.00	11,875.00	11,875.00	11,875.00	11,875.00	11,875.00	11,875.00	11,875.00	11,875.00	142,500.00	
					2025	FISICO	2.00	2.00	2.00	2.00	2.00	2.00	2.00	2.00	2.00	2.00	2.00	2.00	2.00	2.00	2.00	2.00	2.00	2.00	24.00
						COSTEO.S/	11,875.00	11,875.00	11,875.00	11,875.00	11,875.00	11,875.00	11,875.00	11,875.00	11,875.00	11,875.00	11,875.00	11,875.00	11,875.00	11,875.00	11,875.00	11,875.00	11,875.00	11,875.00	142,500.00
					2026	FISICO	2.00	2.00	2.00	2.00	2.00	2.00	2.00	2.00	2.00	2.00	2.00	2.00	2.00	2.00	2.00	2.00	2.00	2.00	24.00
						COSTEO.S/	11,875.00	11,875.00	11,875.00	11,875.00	11,875.00	11,875.00	11,875.00	11,875.00	11,875.00	11,875.00	11,875.00	11,875.00	11,875.00	11,875.00	11,875.00	11,875.00	11,875.00	11,875.00	142,500.00

CENTRO DE COSTO: 04 - ORGANOS DE CONTROL INSTITUCIONAL

OEI.10 - FORTALECER LA GESTIÓN INSTITUCIONAL

AEI.10.03 - ASESORAMIENTO INSTITUCIONAL OPORTUNO EN BENEFICIO DE LA MUNICIPALIDAD

CODIGO	ACTIVIDAD OPERATIVA	UBIGEO	U.M.	PRIORIDAD	PERIODO MULTIANUAL	META	PROGRAMACION MENSUAL												TOTAL ANUAL					
							01	02	03	04	05	06	07	08	09	10	11	12						
AOI30062000197	ACCIONES DE CONTROL Y AUDITORIA	060701 - BAMBAMARCA	ACCION	Muy Alta	2024	FISICO	1.00	1.00	1.00	1.00	1.00	1.00	1.00	1.00	1.00	1.00	1.00	1.00	1.00	1.00	12.00			
						COSTEO.S/	10,705.25	10,705.25	10,705.25	10,705.25	10,705.25	10,705.25	10,705.25	10,705.25	10,705.25	10,705.25	10,705.25	10,705.25	10,705.25	10,705.25	10,705.25	10,705.25	128,463.00	
					2025	FISICO	1.00	1.00	1.00	1.00	1.00	1.00	1.00	1.00	1.00	1.00	1.00	1.00	1.00	1.00	1.00	1.00	1.00	12.00
						COSTEO.S/	10,705.25	10,705.25	10,705.25	10,705.25	10,705.25	10,705.25	10,705.25	10,705.25	10,705.25	10,705.25	10,705.25	10,705.25	10,705.25	10,705.25	10,705.25	10,705.25	10,705.25	128,463.00

POI MultiAnual con Programación Física y Costeo

2026	FISICO	1.00	1.00	1.00	1.00	1.00	1.00	1.00	1.00	1.00	1.00	1.00	1.00	1.00	1.00	1.00	1.00	1.00	12.00
	COSTEO.S/	10,705.25	10,705.25	10,705.25	10,705.25	10,705.25	10,705.25	10,705.25	10,705.25	10,705.25	10,705.25	10,705.25	10,705.25	10,705.25	10,705.25	10,705.25	10,705.25	10,705.25	128,463.00

CENTRO DE COSTO: 05 - PROCURADORIA MUNICIPAL

OEI.10 - FORTALECER LA GESTIÓN INSTITUCIONAL

AEI.10.03 - ASESORAMIENTO INSTITUCIONAL OPORTUNO EN BENEFICIO DE LA MUNICIPALIDAD

CODIGO	ACTIVIDAD OPERATIVA	UBIGEO	U.M.	PRIORIDAD	PERIODO MULTIANUAL	META	PROGRAMACION MENSUAL												TOTAL ANUAL						
							01	02	03	04	05	06	07	08	09	10	11	12							
AOI30062000199	DEFENSA JUDICIAL DEL ESTADO	060701 - BAMBAMARCA	ACCION	Muy Alta	2024	FISICO	1.00	1.00	1.00	1.00	1.00	1.00	1.00	1.00	1.00	1.00	1.00	1.00	1.00	1.00	12.00				
						COSTEO.S/	11,657.92	11,657.92	11,657.92	11,657.92	11,657.92	11,657.92	11,657.92	11,657.92	11,657.92	11,657.92	11,657.92	11,657.92	11,657.92	11,657.92	11,657.92	11,657.92	11,657.88	139,895.00	
					2025	FISICO	1.00	1.00	1.00	1.00	1.00	1.00	1.00	1.00	1.00	1.00	1.00	1.00	1.00	1.00	1.00	1.00	1.00	1.00	12.00
						COSTEO.S/	11,657.92	11,657.92	11,657.92	11,657.92	11,657.92	11,657.92	11,657.92	11,657.92	11,657.92	11,657.92	11,657.92	11,657.92	11,657.92	11,657.92	11,657.92	11,657.92	11,657.92	11,657.88	139,895.00
					2026	FISICO	1.00	1.00	1.00	1.00	1.00	1.00	1.00	1.00	1.00	1.00	1.00	1.00	1.00	1.00	1.00	1.00	1.00	1.00	12.00
						COSTEO.S/	11,657.92	11,657.92	11,657.92	11,657.92	11,657.92	11,657.92	11,657.92	11,657.92	11,657.92	11,657.92	11,657.92	11,657.92	11,657.92	11,657.92	11,657.92	11,657.92	11,657.92	11,657.88	139,895.00

COSTEO TOTAL AÑO 2024 S/ 74,752,010.00
 COSTEO TOTAL AÑO 2025 S/ 74,752,010.00
 COSTEO TOTAL AÑO 2026 S/ 74,752,010.00

U.M. = Unidad de Medida

FIRMA